

<b>BRVM 10</b>	<b>170,22</b>
Variation Jour	↓ -0,47 %
Variation annuelle	↑ 10,27 %



# BULLETIN OFFICIEL DE LA COTE

N° 71

mercredi 10 avril 2019

Site : www.brvm.org

<b>BRVM Composite</b>	<b>175,43</b>
Variation Jour	↓ -0,33 %
Variation annuelle	↑ 1,85 %

Evolution des indices

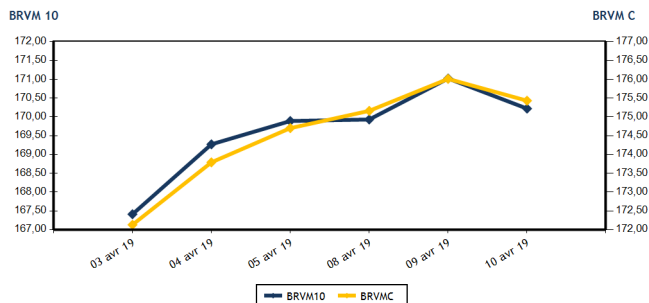

Volumes et valeurs transigés

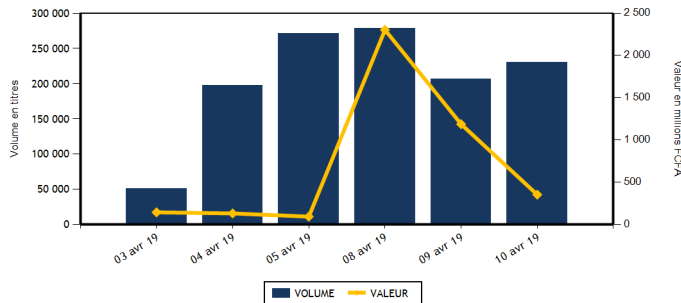

Actions	Niveau	Evol. Jour
Capitalisation boursière (FCFA)	4 935 720 947 646	-0,33 %
Volume échangé	208 991	103,05 %
Valeur transigée (FCFA)	142 382 614	-7,11 %
Nombre de titres transigés	38	0,00 %
Nombre de titres en hausse	12	33,33 %
Nombre de titres en baisse	16	-11,11 %
Nombre de titres inchangés	10	-9,09 %

### PLUS FORTES HAUSSES

Titres	Cours	Evol. Jour	Evol. annuelle
SMB CI (SMBC)	4 725	7,39 %	-3,08 %
SETAO CI (STAC)	175	6,06 %	2,94 %
SAFCA CI (SAFC)	215	4,88 %	0,00 %
UNIWAX CI (UNXC)	2 095	4,75 %	3,20 %
TOTAL SN (TTLS)	1 400	3,70 %	-3,45 %

Obligations	Niveau	Evol. Jour
Capitalisation boursière (FCFA)	3 556 278 893 122	0,04 %
Volume échangé	21 812	-78,91 %
Valeur transigée (FCFA)	210 098 980	-79,67 %
Nombre de titres transigés	9	0,00 %
Nombre de titres en hausse	5	400,00 %
Nombre de titres en baisse	4	100,00 %
Nombre de titres inchangés	0	-100,00 %

### PLUS FORTES BAISES

Titres	Cours	Evol. Jour	Evol. annuelle
ECOBANK TRANS. INCORP. TG (ETIT)	18	-5,26 %	0,00 %
BANK OF AFRICA BN (BOAB)	4 250	-3,30 %	1,19 %
AIR LIQUIDE CI (SIVC)	415	-2,35 %	-22,43 %
SODE CI (SDCC)	2 700	-1,82 %	-30,50 %
BANK OF AFRICA SENEGAL (BOAS)	1 950	-1,76 %	-3,47 %

### INDICES SECTORIELS

Base = 100 au 14 juin 1999	Nombre de sociétés	Valeur	Evol. Jour	Evol. annuelle	Volume	Valeur	PER moyen
BRVM - INDUSTRIE	12	45,40	1,93 %	-20,73 %	7 077	9 115 510	18,83
BRVM - SERVICES PUBLICS	4	583,84	-0,23 %	17,87 %	3 971	56 276 565	15,43
BRVM - FINANCES	14	61,18	-0,99 %	-9,17 %	181 148	55 185 894	6,60
BRVM - TRANSPORT	2	426,43	2,29 %	-12,34 %	457	772 320	7,25
BRVM - AGRICULTURE	5	124,87	-0,97 %	-1,83 %	577	1 449 855	11,34
BRVM - DISTRIBUTION	7	255,37	0,38 %	-4,65 %	15 690	19 570 045	14,41
BRVM - AUTRES SECTEURS	1	215,93	6,06 %	2,94 %	71	12 425	2,68
BRVM - PETITES CAPITALISATIONS	-	-	-	-	-	-	-

Indicateurs	1er et 2è Comp.	BRVM PC
PER moyen du marché	11,76	
Taux de rendement moyen du marché	8,28	
Taux de rentabilité moyen du marché	9,15	
Nombre de sociétés cotées	45	
Nombre de lignes obligataires	46	
Volume moyen annuel par séance	2 892,00	
Valeur moyenne annuelle par séance	4 556 414,47	

Indicateurs	1er et 2è Comp.	BRVM PC
Ratio moyen de liquidité	9,16	
Ratio moyen de satisfaction	55,96	
Ratio moyen de tendance	610,84	
Ratio moyen de couverture	16,37	
Taux de rotation moyen du marché	0,02	
Prime de risque du marché	2,51	
Nombre de SGI participantes	26	

### Définitions

Volume moyen annuel par séance = Valeur annuelle échangée / nombre de séances  
 Valeur moyenne annuelle par séance = Valeur annuelle échangée / nombre de séances  
 Ratio moyen de liquidité = Moyenne des ratios de liquidité (Titres échangés / Volume des ordres de vente)  
 Ratio moyen de satisfaction = Moyenne des ratios de satisfaction (Titres échangés / Volume des ordres d'achat)  
 Ratio moyen de tendance = Moyenne des ratios de tendance (Volume des ordres d'achat / Volume des ordres de vente)  
 Ratio moyen de couverture = Moyenne des ratios de couverture (Volume des ordres de vente / Volume des ordres d'achat)

Taux moyen de rotation = moyenne des taux de rotation des actions cotées (volume transigé / capi flottante)  
 PER moyen du marché = moyenne des PER des actions cotées ayant un PER positif  
 Taux de rendement moyen = moyenne des taux de rendement des actions cotées ayant distribué un dividende  
 Taux de rentabilité moyen = moyenne des taux de rentabilité des actions cotées  
 Prime de risque du marché = (1 / le PER moyen du marché) - le taux de référence actuel des emprunts d'Etat



BRVM - BOURSE REGIONALE DES VALEURS MOBILIERES  
 BRVM - Société Anonyme au capital de 3.062.040.000 CFA - RC : CI - ABJ - 1997 - B - 208435 - CC : 9819725 - E  
 Siège Social : Abidjan - CÔTE D'IVOIRE. Adresse : 18, Rue Joseph ANOMA (Rue des Banques) - Abidjan  
 Tél : +225 20 32 66 85 / 86, Fax : +225 20 32 66 84, Mail : brvm@brvm.org, Site Web : www.brvm.org

**MARCHE DES ACTIONS**

Symbole	Titre	Cours Précédent	Cours du jour		Variation jour	Séance de cotation		Cours Référence	Variation de l'année précédente	Dernier dividende payé		Rdt. Net	PER
			Ouv.	Clôt.		Volume	Valeur			Montant net	Date		
<b>SECTEUR - INDUSTRIE</b>		<b>45,40</b>	<b>points</b>	<b>↑</b>	<b>1,93 %</b>								
CABC	SICABLE CI	1 000	1 000	995	-0,50 %	1 587	1 584 740	995	0,51 %	100,00	31-mai-18	10,05 %	7,72
FTSC	FILTISAC CI	1 230	1 230	1 230	0,00 %	713	876 090	1 230	-41,98 %	161,27	16-août-18	13,11 %	6,96
NEIC	NEI-CEDA CI	465	NC	NC	0,00 %			465	173,53 %	9,00	28-juin-01		11,74
NTLC	NESTLE CI	960	950	950	-1,04 %	25	23 750	950	-5,94 %	31,50	12-août-11		
SEMC	CROWN SIEM CI	250	245	255	2,00 %	1 625	405 975	255	-15,00 %	16,92	29-sept.-17	6,64 %	42,95
SIVC	AIR LIQUIDE CI	425	415	415	-2,35 %	57	23 655	415	-22,43 %	63,00	29-sept.-17	15,18 %	
SLBC	SOLIBRA CI	37 000	NC	NC	0,00 %			37 000	-33,93 %	2 322,00	14-juin-18	6,28 %	46,67
SMBC	SMB CI	4 400	4 725	4 725	7,39 %	2	9 450	4 725	-3,08 %	450,00	29-août-18	9,52 %	4,91
STBC	SITAB CI	1 075	1 075	1 075	0,00 %	10	10 750	1 075	-41,42 %	206,20	19-juin-17	19,18 %	
TTRC	TRITURAF CI-Ste en Liquidation	490	SP	SP	0,00 %			490	0,00 %	1 440,00	19-juil.-02		
UNLC	UNILEVER CI	4 600	NC	NC	0,00 %			4 600	-27,44 %	1 233,00	9-juil.-12		
UNXC	UNIWAX CI	2 000	2 000	2 095	4,75 %	3 058	6 181 100	2 095	3,20 %	173,70	13-juil.-18	8,29 %	10,83
<b>TOTAL</b>						<b>7 077</b>	<b>9 115 510</b>						<b>18,83</b>
<b>SECTEUR - SERVICES PUBLICS</b>		<b>583,84</b>	<b>points</b>	<b>↓</b>	<b>-0,23 %</b>								
CIEC	CIE CI	1 195	1 200	1 195	0,00 %	537	643 465	1 195	-17,30 %	31,95	20-juil.-18	2,67 %	33,68
ONTBF	ONATEL BF	4 395	4 395	4 395	0,00 %	676	2 991 550	4 395	5,90 %	363,96	6-juin-18	8,28 %	9,39
SDCC	SODE CI	2 750	2 705	2 700	-1,82 %	89	240 550	2 700	-30,50 %	270,00	29-août-18	10,00 %	8,93
SNTS	SONATEL SN	19 700	19 500	19 650	-0,25 %	2 669	52 401 000	19 650	22,81 %	1 500,00	23-mai-18	7,63 %	9,71
<b>TOTAL</b>						<b>3 971</b>	<b>56 276 565</b>						<b>15,43</b>
<b>SECTEUR - FINANCES</b>		<b>61,18</b>	<b>points</b>	<b>↓</b>	<b>-0,99 %</b>								
BICC	BICI CI	4 865	4 865	4 865	0,00 %	2	9 730	4 865	-38,42 %	213,56	2-juil.-18	4,39 %	8,73
BOAB	BANK OF AFRICA BN	4 395	4 395	4 250	-3,30 %	2 517	10 603 325	4 250	1,19 %	407,00	15-mai-18	9,58 %	6,77
BOABF	BANK OF AFRICA BF	4 700	4 700	4 700	0,00 %	1 248	5 871 300	4 700	-9,62 %	358,00	7-mai-18	7,62 %	5,98
BOAC	BANK OF AFRICA CI	3 595	3 595	3 600	0,14 %	454	1 633 080	3 600	-14,29 %	295,00	6-juin-18	8,19 %	6,15
BOAM	BANK OF AFRICA ML	2 715	2 760	2 725	0,37 %	5 518	14 931 635	2 725	11,22 %	290,00	31-mai-18	10,64 %	6,64
BOAN	BANK OF AFRICA NG	4 200	4 250	4 150	-1,19 %	795	3 339 425	4 150	6,41 %	379,44	31-mai-18	9,14 %	7,04
BOAS	BANK OF AFRICA SENEGAL	1 985	1 965	1 950	-1,76 %	231	427 650	1 950	-3,47 %	160,00	2-mai-18	8,21 %	4,63
CBIBF	CORIS BANK INTERNATIONAL	7 530	7 525	7 530	0,00 %	65	489 150	7 530	-13,40 %	336,00	5-juil.-18	4,46 %	12,31
ECOC	ECOBANK COTE D'IVOIRE	3 300	3 295	3 300	0,00 %	547	1 796 990	3 300	-22,17 %	368,80	22-juin-18	11,18 %	8,77
ETIT	ECOBANK TRANS. INCORP. TG	19	18	18	-5,26 %	164 773	2 966 114	18	0,00 %	1,21	28-avr.-17	6,71 %	1,78
NSBC	NSIA BANQUE COTE D'IVOIRE	3 965	3 965	3 950	-0,38 %	332	1 298 325	3 950	-34,17 %	466,10	25-juin-18	11,80 %	4,68
SAFC	SAFCA CI	205	215	215	4,88 %	1 250	268 750	215	0,00 %	23,04	29-juil.-11		
SGBC	SOCIETE GENERALE COTE D'IVOIRE	8 500	8 395	8 745	2,88 %	544	4 655 810	8 745	18,18 %	585,00	17-juil.-18	6,69 %	6,87
SIBC	SOCIETE IVOIRIENNE DE BANQUE	2 495	2 455	2 455	-1,60 %	2 872	6 894 610	2 455	-9,07 %	189,00	8-juin-18	7,70 %	5,45
<b>TOTAL</b>						<b>181 148</b>	<b>55 185 894</b>						<b>6,60</b>
<b>SECTEUR - TRANSPORT</b>		<b>426,43</b>	<b>points</b>	<b>↑</b>	<b>2,29 %</b>								
SDSC	BOLLORE	1 710	1 720	1 750	2,34 %	457	772 320	1 750	-12,50 %	182,00	30-mai-18	10,40 %	7,25
SVOC	MOVIS CI	2 395	NC	NC	0,00 %			2 395	-4,20 %	270,00	5-juil.-99		
<b>TOTAL</b>						<b>457</b>	<b>772 320</b>						<b>7,25</b>

**MARCHE DES ACTIONS**

Symbole	Titre	Cours Précédent	Cours du jour		Variation jour	Séance de cotation		Cours Référence	Variation de l'année précédente	Dernier dividende payé		Rdt. Net	PER
			Ouv.	Clôt.		Volume	Valeur			Montant net	Date		
<b>SECTEUR - AGRICULTURE</b>		<b>124,87</b>	<b>points</b>		<b>↓ -0,97 %</b>								
PALC	PALM CI	1 445	1 450	1 450	0,35 %	209	302 970	1 450	-23,68 %	253,47	24-sept.-18	17,48 %	2,57
SCRC	SUCRIVOIRE	940	940	935	-0,53 %	18	16 890	935	-1,58 %	72,00	28-sept.-18	7,70 %	5,82
SICC	SICOR CI	3 560	NC	NC	0,00 %			3 560	-1,11 %	1 919,00	25-sept.-00		21,24
SOGC	SOGB CI	2 850	2 795	2 800	-1,75 %	100	279 995	2 800	22,54 %	432,00	23-juil.-18	15,43 %	20,31
SPHC	SAPH CI	3 430	3 400	3 400	-0,87 %	250	850 000	3 400	-7,86 %	78,00	27-sept.-18	2,29 %	6,76
<b>TOTAL</b>						<b>577</b>	<b>1 449 855</b>						<b>11,34</b>
<b>SECTEUR - DISTRIBUTION</b>		<b>255,37</b>	<b>points</b>		<b>↑ 0,38 %</b>								
ABJC	SERVAIR ABIDJAN CI	1 635	1 640	1 630	-0,31 %	1 780	2 902 765	1 630	35,83 %	98,97	20-juin-18	6,07 %	11,78
BNBC	BERNABE CI	2 185	NC	NC	0,00 %			2 185	-8,96 %	63,00	25-juil.-18	2,88 %	6,82
CFAC	CFAO MOTORS CI	510	510	510	0,00 %	5 440	2 592 505	510	-20,31 %	9,90	27-juil.-18	1,94 %	22,74
PRSC	TRACTAFRIC MOTORS CI	119 900	119 900	120 000	0,08 %	20	2 399 500	120 000	-3,22 %	3 839,00	31-août-18	3,20 %	28,13
SHEC	VIVO ENERGY CI	910	910	905	-0,55 %	580	527 515	905	-4,23 %	42,86	23-juil.-18	4,74 %	11,39
TTLC	TOTAL CI	1 490	1 490	1 490	0,00 %	6 714	9 578 760	1 490	9,96 %	103,45	28-sept.-18	6,94 %	9,00
TTLS	TOTAL SN	1 350	1 360	1 400	3,70 %	1 156	1 569 000	1 400	-3,45 %	56,25	27-juil.-18	4,02 %	10,97
<b>TOTAL</b>						<b>15 690</b>	<b>19 570 045</b>						<b>14,41</b>
<b>AUTRES SECTEURS</b>		<b>215,93</b>	<b>points</b>		<b>↑ 6,06 %</b>								
STAC	SETAO CI	165	175	175	6,06 %	71	12 425	175	2,94 %				2,68
<b>TOTAL</b>						<b>71</b>	<b>12 425</b>						<b>2,68</b>
<b>TOTAL - Marché des actions</b>						<b>208 991</b>	<b>142 382 614</b>						

**MARCHE DES DROITS**

Symbole	Titre	Cours Précédent	Cours du jour		Variation jour	Séance de cotation		Cours Référence	Variation depuis l'origine	Parité	Periode de négociation	
			Ouv.	Clôt.		Volume	Valeur				Début	fin
<b>TOTAL</b>												
<b>TOTAL - Marché des droits</b>												

**TROISIEME COMPARTIMENT - BRVM PETITES CAPITALISATIONS**

Symbole	Titre	Cours Précédent	Cours du jour		Variation jour	Séance de cotation		Cours Référence	Variation depuis l'origine
			Ouv.	Clôt.		Volume	Valeur		
<b>TOTAL</b>									
<b>TOTAL - 3ème Compartiment - BRVM PC</b>									

**Légende:**  
 (d) Ex-dividende  
 Cours du jour: Ouv.: Ouverture Clôt.: Clôture Moy.: Moyen  
 Mentions : NC: Non Coté Ex-c: Ex-coupon Ex-d: Ex-droit SP: Suspendu Val-T: Valeur Théorique  
 PER = Cours / BNPA selon les données disponibles Rdt. Net: Rendement net (DNPA / Cours)  
 Comp.: 1 - Premier Compartiment 2 - Second Compartiment 3 - Compartiment de croissance  
 Ratio de liquidité = Titres échangés / Volume des ordres de vente  
 : Progression de l'indice sectoriel : Stabilité de l'indice sectoriel : Recul de l'indice sectoriel

MARCHE DES OBLIGATIONS

Symbole	Titre	Valeur nominale	Cours Précédent	Cours du jour	Cours Référence	Séance de cotation	Coupon couru	Coupon d'intérêt	Période	Montant net	Eché.	Type Amort
						Volume	Valeur					
<b>OBLIGATIONS D'ETAT</b>												
EOM.01	ETAT DU MALI 6.20% 2016-2023	8 333	8 208	8 333	8 333	256	2 098 833	455,78	A	516,65	23-mai-19	ACD
EOM.02	Etat du Mali 6.50% 2017-2024	10 000	10 000	NC	10 000			632,19	A	650,00	20-avr.-19	AC
EOM.03	ETAT DU MALI 6,50 % 2018-2025	10 000	10 000	NC	10 000			331,20	A	650,00	7-oct.-19	AC
EOS.04	ETAT SENEGAL 6.70% 2012-2019	2 000	2 000	NC	2 000			42,95	A	134,00	14-déc.-19	ACD
EOS.05	ETAT SENEGAL 6.50% 2013-2023	10 000	10 000	NC	10 000			127,49	S	325,00	29-juil.-19	ACD
EOS.06	ETAT SENEGAL 6.50% 2014-2021	6 000	5 999	6 000	6 000	8	47 880	168,43	S	227,50	27-mai-19	ACD
EOS.07	ETAT SENEGAL 6.30% 2015-2025	10 000	10 040	NC	10 040			238,63	S	317,59	25-mai-19	ACD
TPBF.03	TPBF 6,50% 2013-2020	10 000	9 950	10 000	10 000	133	1 323 500	237,02	S	325,00	29-mai-19	ACD
TPBF.04	TPBF 6,50% 2017-2027	10 000	9 940	NC	9 940			122,88	S	322,33	31-juil.-19	ACD
TPBF.05	TPBF 6,50% 2017-2024	10 000	10 000	9 950	9 950	15	149 250	182,14	S	325,00	29-juin-19	ACD
TPBF.06	TPBF 6,50% 2018-2025	10 000	10 000	NC	10 000			224,38	S	324,11	5-juin-19	ACD
TPBF.07	TPBF 6,50% 2018-2025	10 000	10 000	NC	10 000			262,15	S	325,00	15-mai-19	AC
TPBJ.01	TPBJ 6.50% 2017-2027	10 000	9 999	10 000	10 000	139	1 389 865	5,33	A	650,00	7-avr.-20	ACD
TPBJ.02	TPBJ 6.50% 2018-2025	10 000	9 900	10 000	10 000	540	5 346 200	237,02	S	325,00	29-mai-19	AC
TPCI.016	TPCI 6.55% 2014-2022	10 000	9 999	NC	9 999			583,22	A	655,00	20-mai-19	ACD
TPCI.017	TPCI 3% 2014-2024	10 000	10 000	NC	10 000			92,31	S	150,00	19-juin-19	ACD
TPCI.018	TPCI 5.85% 2014-2021	10 000	9 999	NC	9 999			180,00	S	292,50	19-juin-19	ACD
TPCI.019	TPCI 5.99% 2015-2025	10 000	10 000	NC	10 000			543,20	A	599,00	14-mai-19	ACD
TPCI.020	TPCI 5.85% 2015-2022	10 000	10 000	NC	10 000			7,99	S	292,50	5-oct.-19	ACD
TPCI.021	TPCI 6% 2016-2028	10 000	10 000	NC	10 000			3,28	A	600,00	8-avr.-20	ACD
TPCI.022	TPCI 5.90% 2016-2026	10 000	9 800	NC	9 800			483,32	A	590,00	15-juin-19	ACD
TPCI.023	TPCI 5.90% 2016-2026	10 000	10 000	NC	10 000			232,77	A	590,00	17-nov.-19	ACD
TPCI.024	TPCI 6.25% 2017-2029	10 000	10 000	NC	10 000			17,08	S	312,50	30-sept.-19	ACD
TPCI.025	TPCI 5,95% 2017-2024 A	10 000	9 900	NC	9 900			274,62	S	297,50	24-avr.-19	ACD
TPCI.026	TPCI 5,95% 2017-2024 B	10 000	10 000	NC	10 000			248,19	S	297,50	10-mai-19	ACD
TPCI.027	TPCI 6% 2017-2025	10 000	10 000	NC	10 000			168,13	S	300,00	29-juin-19	ACD
TPCI.028	TPCI 6% 2018-2026	10 000	10 000	NC	10 000			412,60	A	600,00	2-août-19	ACD
TPTG.01	TPTG 6,90% 2018-2023	10 000	10 000	NC	10 000			141,05	S	345,00	26-juil.-19	AC
<b>TOTAL</b>						1 091	10 355 528					
<b>OBLIGATIONS REGIONALES</b>												
BIDC.03	BIDC-EBID 6.50% 2014-2021	10 000	10 000	NC	10 000			22,96	S	325,00	28-sept.-19	ACD
BIDC.04	BIDC-EBID 6.10%2017-2027	10 000	9 900	9 800	9 800	12	117 600	498,03	A	610,00	16-juin-19	ACD
BOAD.012	BOAD 5.95% 2014-2021	10 000	10 000	9 999	9 999	20 685	199 409 144	171,16	A	595,00	26-déc.-19	ACD
CRRH.01	CRRH-UEMOA 6.10% 2012-2022	10 000	10 000	NC	10 000			94,36	S	305,00	13-août-19	AC
CRRH.02	CRRH-UEMOA 6.10% 2012-2024	10 000	10 000	NC	10 000			139,86	S	305,00	17-juil.-19	AC
CRRH.03	CRRH-UEMOA 6% 2013-2023	10 000	10 000	NC	10 000			273,63	S	300,00	26-avr.-19	AC
CRRH.04	CRRH-UEMOA 6% 2014-2024	10 000	9 950	NC	9 950			166,48	S	300,00	30-juin-19	AC
CRRH.05	CRRH-UEMOA 5.85% 2015-2025	10 000	9 990	NC	9 990			153,86	S	290,10	4-juil.-19	AC
CRRH.06	CRRH-UEMOA 5.85% 2016-2026	10 000	9 592	NC	9 592			156,75	S	292,50	3-juil.-19	ACD
CRRH.07	CRRH-UEMOA 5.95% 2017-2029	9 167	9 121	9 029	9 029.50	24	216 708	226,82	S	285,10	17-mai-19	AC
SHAF.03	SHELTER AFRIQUE 6.6% 2014-2021	4 000	4 000	NC	4 000			29,65	S	130,92	28-août-19	ACD
<b>TOTAL</b>						20 721	199 743 452					
<b>OBLIGATIONS PRIVEES</b>												
ORGT.01	ORAGROUP 6.75% 2013-2019	10 000	10 000	NC	10 000			235,51	S	337,50	4-juin-19	ACD
SIFC.01	SIFCA 6.90% 2013-2021	10 000	10 000	NC	10 000			453,89	A	676,20	8-août-19	ACD
SNLC.01	SENELEC 6,50% 2018-2025	10 000	10 000	NC	10 000			24,73	S	325,00	27-sept.-19	AC
<b>TOTAL</b>						0	0					
<b>SUKUK ET TITRES ASSIMILES</b>												
SUKCI.S1	SUKUK CI 5.75% 2015-2020	10 000	9 990	NC	9 990			164,51	S	290,69	28-juin-19	AC
SUKCI.S2	SUKUK CI 5.75% 2016-2023	10 000	10 000	NC	10 000			54,31	S	293,89	7-sept.-19	ACD
SUKSN.S2	SUKUK SN 6% 2016-2026	10 000	10 000	NC	10 000			123,33	S	301,67	26-juil.-19	ACD
SUKTG.S1	SUKUK TG 6.5% 2016-2026	10 000	10 000	NC	10 000			106,83	S	371,86	17-août-19	ACD
<b>TOTAL</b>						0	0					
<b>TOTAL - Marché des obligations</b>						21 812	210 098 980					

Légende :  
 (\*) Ex-Coupon couru (#)Cours de référence amorti / Coupon couru Ex-c (\*\*Ex-marge de profits  
 Cours du jour: Ouv.: Ouverture Clôt.: Clôture Moy.: Moyen  
 Type Amort: Type d'Amortissement IF: In Fine AC: Amortissement Constant AD: Amortissement Dégressif ACD: Amortissement Constant Différé  
 Période: Périodicité de paiement des coupons A: Annuelle S: Semestrielle T: Trimestrielle  
 Eché.: Échéance de paiement des intérêts  
 Mentions: NC: Non Coté Ex-c: Ex-coupon ou Ex-droit SP: Suspendu

## INFORMATIONS

### OPERATIONS EN COURS

Emetteur	Opération
ORAGROUP	ORAGROUP S.A. - Première cotation le 16/04/2019

### AVIS

Entité	N°	Nature	Objet
BRVM	038-2019	Païement Intérêts	Païement des intérêts semestriels - TPCI 5,85% 2017-2024-A

### COMMUNIQUES

Emetteur	N°	Nature	Objet
SOGB	20190410-2	Etats financiers	Etats Financiers exercice 2018 - SOGB CI
CORIS BANK INTERNATIONAL	20190410-1	Projet de Résolutions	Projet de Résolutions AGM - CORIS BANK INTERNATIONAL
CORIS BANK INTERNATIONAL	20190410	Communiqué-Avis de Convocation	Avis de convocation à l'Assemblée Générale Mixte - CORIS BANK INTERNATIONAL

**QUANTITES RESIDUELLES**

**MARCHE DES ACTIONS**

Symbole	Titre	Quantité résiduelle à l'achat	Cours Achat / Vente			Quantité résiduelle à la vente	Cours de Référence
ABJC	SERVAIR ABIDJAN CI	59	1,630	/	1,640	30	1 630
BICC	BICI CI	10	4,800	/	4,865	485	4 865
BNBC	BERNABE CI			/	2,185	292	2 185
BOAB	BANK OF AFRICA BN	1	4,200	/	4,250	418	4 250
BOABF	BANK OF AFRICA BF	83	4,700	/	4,790	24	4 700
BOAC	BANK OF AFRICA CI	5	3,595	/	3,600	3 814	3 600
BOAM	BANK OF AFRICA ML	50	2,650	/	2,725	799	2 725
BOAN	BANK OF AFRICA NG	7	4,125	/	4,150	18	4 150
BOAS	BANK OF AFRICA SENEGAL	25	1,845	/	1,950	789	1 950
CABC	SICABLE CI	48	995	/	1,000	1 958	995
CBIBF	CORIS BANK INTERNATIONAL	25	7,115	/	7,530	173	7 530
CFAC	CFAO MOTORS CI			/	510	2 000	510
CIEC	CIE CI	10	1,175	/	1,195	446	1 195
ECOC	ECOBANK COTE D'IVOIRE	10	3,250	/	3,300	1 782	3 300
ETIT	ECOBANK TRANS. INCORP. TG	93 061	18	/	19	250 384	18
FTSC	FILTISAC CI	42	1,215	/	1,230	2 833	1 230
NEIC	NEI-CEDA CI			/	Marché	9 010	465
NSBC	NSIA BANQUE COTE D'IVOIRE	44	3,910	/	3,950	33	3 950
N TLC	NESTLE CI			/	950	102	950
ONTBF	ONATEL BF	5	4,305	/	4,390	500	4 395
PALC	PALM CI	33	1,410	/	1,450	9 507	1 450
PRSC	TRACTAFRIC MOTORS CI			/	120,000	44	120 000
SAFC	SAFCA CI	550	215	/			215
SCRC	SUCRIVOIRE	30	905	/	935	28	935
SDCC	SODE CI			/	2,695	11	2 700
SDSC	BOLLORE	1 169	1,585	/	1,750	657	1 750
SEMC	CROWN SIEM CI	81	255	/			255
SGBC	SOCIETE GENERALE COTE D'IVOIRE	212	8,395	/	8,745	23	8 745
SHEC	VIVO ENERGY CI	1 703	905	/	950	49	905
SIBC	SOCIETE IVOIRIENNE DE BANQUE	312	2,400	/	2,455	333	2 455
SICC	SICOR CI			/	3,560	109	3 560
SIVC	AIR LIQUIDE CI	15	400	/	415	8	415
SLBC	SOLIBRA CI	5	34,505	/	37,000	321	37 000
SMBC	SMB CI	793	4,400	/	4,725	1 009	4 725
SNTS	SONATEL SN	73	19,500	/	19,650	855	19 650
SOGC	SOGB CI	1	2,700	/	2,800	53	2 800
SPHC	SAPH CI	19 750	3,400	/	3,495	30	3 400
STAC	SETAO CI	1 017	165	/	175	30 079	175
STBC	SITAB CI	2	1,005	/	1,075	10	1 075
SVOC	MOVIS CI			/	2,395	75	2 395
TTLC	TOTAL CI			/	1,480	2 000	1 490
TTLS	TOTAL SN	1 167	1,350	/	1,400	1 587	1 400
TTRC	TRITURAF CI-Ste en Liquidation			/			490
UNLC	UNILEVER CI			/	4,510	9	4 600
UNXC	UNIWAX CI	35	2,050	/	2,095	1	2 095

**QUANTITES RESIDUELLES****MARCHE DES DROITS**

Symbole	Titre	Quantité résiduelle à l'achat	Cours Achat / Vente	Quantité résiduelle à la vente	Cours de Référence
---------	-------	-------------------------------	---------------------	--------------------------------	--------------------

**TROISIEME COMPARTIMENT - BRVM PETITES CAPITALISATIONS**

Symbole	Titre	Quantité résiduelle à l'achat	Cours Achat / Vente	Quantité résiduelle à la vente	Cours de Référence
---------	-------	-------------------------------	---------------------	--------------------------------	--------------------

**QUANTITES RESIDUELLES**
**MARCHE DES OBLIGATIONS**

Symbole	Titre	Quantité résiduelle à l'achat	Cours Achat / Vente	Quantité résiduelle à la vente	Cours de Référence
ORGT.O1	ORAGROUP 6.75% 2013-2019		/		10 000
SIFC.O1	SIFCA 6.90% 2013-2021		/		10 000
SNLC.O1	SENELEC 6,50% 2018-2025		/		10 000
EOM.O1	ETAT DU MALI 6.20% 2016-2023		/		8 333
EOM.O2	Etat du Mali 6.50% 2017-2024		/ 9,950	19	10 000
EOM.O3	ETAT DU MALI 6,50 % 2018-2025		/		10 000
EOS.O4	ETAT SENEGAL 6.70% 2012-2019		/ 2,000	1 998	2 000
EOS.O5	ETAT SENEGAL 6.50% 2013-2023		/		10 000
EOS.O6	ETAT SENEGAL 6.50% 2014-2021		/ 6,000	409	6 000
TPCI.O26	TPCI 5,95% 2017-2024 B		/		10 000
TPCI.O27	TPCI 6% 2017-2025		/		10 000
TPCI.O28	TPCI 6% 2018-2026		/		10 000
TPTG.O1	TPTG 6,90% 2018-2023	43	9,990 /		10 000
TPCI.O20	TPCI 5.85% 2015-2022		/		10 000
TPCI.O21	TPCI 6% 2016-2028		/ 9,900	14 130	10 000
TPCI.O22	TPCI 5.90% 2016-2026		/ 9,900	53 951	9 800
TPCI.O23	TPCI 5.90% 2016-2026		/		10 000
TPCI.O24	TPCI 6.25% 2017-2029		/ 10,000	800	10 000
TPCI.O25	TPCI 5,95% 2017-2024 A		/		9 900
TPBJ.O1	TPBJ 6.50% 2017-2027		/ 10,000	8 996	10 000
TPBJ.O2	TPBJ 6.50% 2018-2025		/		10 000
TPCI.O16	TPCI 6.55% 2014-2022		/ 10,000	8 018	9 999
TPCI.O17	TPCI 3% 2014-2024		/		10 000
TPCI.O18	TPCI 5.85% 2014-2021		/		9 999
TPCI.O19	TPCI 5.99% 2015-2025		/		10 000
EOS.O7	ETAT SENEGAL 6.30% 2015-2025		/		10 040
TPBF.O3	TPBF 6,50% 2013-2020		/		10 000
TPBF.O4	TPBF 6.50% 2017-2027		/ 9,945	100	9 940
TPBF.O5	TPBF 6,50% 2017-2024		/ 9,950	690	9 950
TPBF.O6	TPBF 6.50% 2018-2025		/ 9,945	74	10 000
TPBF.O7	TPBF 6,50% 2018-2025		/ 9,945	20	10 000
BIDC.O3	BIDC-EBID 6.50% 2014-2021		/ 10,000	55	10 000
BIDC.O4	BIDC-EBID 6.10%2017-2027		/ 9,900	2 497	9 800
BOAD.O12	BOAD 5.95% 2014-2021		/ 10,000	1	9 999
CRRH.O1	CRRH-UEMOA 6.10% 2012-2022		/		10 000
CRRH.O2	CRRH-UEMOA 6.10% 2012-2024		/		10 000
CRRH.O3	CRRH-UEMOA 6% 2013-2023		/		10 000
CRRH.O4	CRRH-UEMOA 6% 2014-2024		/		9 950
CRRH.O5	CRRH-UEMOA 5.85% 2015-2025		/ 9,998	1 483	9 990
CRRH.O6	CRRH-UEMOA 5.85% 2016-2026		/		9 592
CRRH.O7	CRRH-UEMOA 5.95% 2017-2029		/ 9,167	216	9 029
SHAF.O3	SHELTER AFRIQUE 6.6% 2014-2021		/ 4,000	17	4 000

**SUKUK ET TITRES ASSIMILES**

Symbole	Titre	Quantité résiduelle à l'achat	Cours Achat / Vente	Quantité résiduelle à la vente	Cours de Référence
SUKCI.S1	SUKUK CI 5.75% 2015-2020		/		9 990
SUKCI.S2	SUKUK CI 5.75% 2016-2023		/		10 000
SUKSN.S2	SUKUK SN 6% 2016-2026		/		10 000



mercredi 10 avril 2019

SUKTG.S1	SUKUK TG 6.5% 2016-2026			/			10 000
----------	-------------------------	--	--	---	--	--	--------

## CALENDRIER DES ASSEMBLEES GENERALES

ANNEE : 2019

Société	Nature	Date	Heure	Lieu
ECOBANK TG	Ordinaire	25/04/2019	10:30:00	Salle de Conférence du Centre Panafricain Ecobank, 2365, Boulevard du Mono, Lomé, Togo
CORIS BANK INTERNATIONAL	Mixte	25/04/2019	09:00:00	Hôtel SOPATEL Silmandé SA
SOLIBRA	Ordinaire	24/04/2019	09:00:00	Espace CRISTAL 8, rue du Chevalier de Clieu Zone 4 C << Salle PLATINIUM >> ABIDJAN
BANK OF AFRICA BN	Mixte	23/04/2019	10:00:00	AZALAI Hôtel à Cotonou
BANK OF AFRICA ML	Ordinaire	20/04/2019	09:30:00	Hôtel SALAM à Bamako
BANK OF AFRICA SN	Ordinaire	19/04/2019	09:30:00	Immeuble Elan II, 2eme Etage, Route de Ngor, Zone 12, Almadies à Dakar
ONATEL BF	Mixte	18/04/2019	00:00:00	ROYAL BEACH HOTEL, OUAGADOUGOU
SONATEL	Ordinaire	17/04/2019	10:00:00	Centre International de Conférences Abdou DIOUF (CICAD) à Diamniaio, Dakar
ECOBANK CI	Ordinaire	16/04/2019	10:00:00	Espace Latrille Events sis à Abidjan Cocody Deux Plateaux sur le Boulevard Latrille
BANK OF AFRICA CI	Ordinaire	10/04/2019	10:00:00	Salle Jewels du Patronat Ivoirien (CGECI) à Abidjan Plateau
BANK OF AFRICA NG	Ordinaire	05/04/2019	10:00:00	Centre de formation de la BOA-NIGER (sise à BOA-Siège)
SICABLE	Ordinaire	05/04/2019	09:00:00	Hôtel AZALAI, Bld VGE à ABIDJAN
BANK OF AFRICA BF	Ordinaire	02/04/2019	10:00:00	Salle WAONGO I de l'hôtel LAICO à Ouaga 2000
SERVAIR ABIDJAN CI	Ordinaire	28/03/2019	10:00:00	Salle JEWELS de la Maison de l'Entreprise C.G.E.C.I sise au plateau

# L'actualité de la BRVM sur nos plateformes digitales

## Infos BRVM

Pour recevoir les informations boursières par SMS, souscrivez :



Côte d'Ivoire : \*430#  
Bénin : \*430\*15#



Côte d'Ivoire : #139#  
Burkina Faso : \*310#



Côte d'Ivoire : \*431#  
Niger : \*512\*9#  
Togo : \*310#

## Site web

[www.brvm.org](http://www.brvm.org)

## Application Mobile

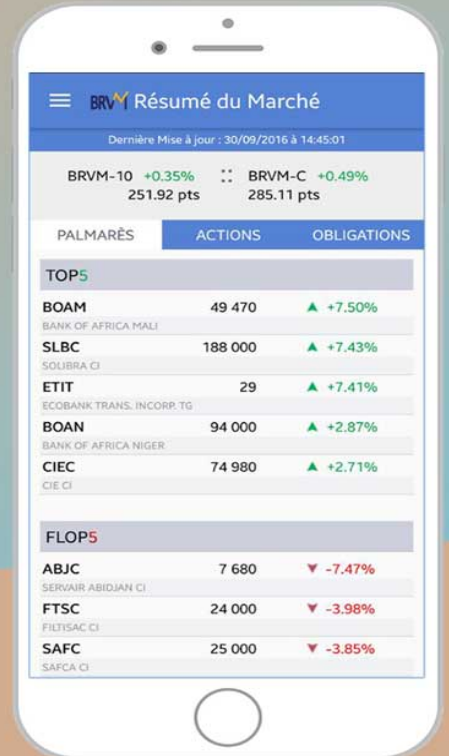

Disponible sur  
 Google play  
Disponible sur  
 App Store



Nous suivre sur :



OPCVM: FONDS COMMUNS DE PLACEMENT ET SOCIETES D'INVESTISSEMENT A CAPITAL VARIABLE

mardi 9 avril 2019

Sociétés de gestion	Dépositaire	OPCVM	Catégorie	Origine	Valeur Liquidative						
					Précédente		Actuelle		Variation		Précédent
					Valeur	Date	Valeur	Date	Date	%	
<b>QUOTIDIENNES</b>											
AFRICABOURSE ASSET MANAGEMENT	AFRICABOURSE SA	FCP AAM CAPITAL SUR	OCT	5 000	6 755,83	05/04/2019	6 758,37	08/04/2019	10/10/2012	35,17%	0,04%
		FCP AAM EPARGNE CROISSANCE	D	5 000	5 635,37	05/04/2019	5 661,57	08/04/2019	19/11/2012	13,23%	0,46%
		FCP AAM OBLIGATIS	OMLT	5 000	7 151,89	05/04/2019	7 151,43	08/04/2019	12/09/2012	43,03%	-0,01%
		FCP AAM EPARGNE ACTION	A	5 000	3 094,61	05/04/2019	3 142,30	08/04/2019	16/01/2017	-37,15%	1,54%
AFRICAM SA	SBIF	FCP EXPANSIO	D	5 000	7 954,40	05/04/2019	7 969,28	08/04/2019	01/01/2013	59,39%	0,19%
		FCP SECURITAS	OMLT	5 000	6 062,10	05/04/2019	6 064,06	08/04/2019	01/01/2013	21,28%	0,03%
		FCP VALORIS	A	5 000	6 108,69	05/04/2019	6 146,43	08/04/2019	01/01/2013	22,93%	0,62%
AFRICAINNE DE GESTION D'ACTIFS	SGI AGI	FCP CAPITAL PLUS	D	1 000	1 009,96	05/04/2019	ND	ND	11/03/2019	-	-
		FCP CONFORT PLUS	OMLT	1000	1 011,77	05/04/2019	ND	ND	11/03/19	-	-
ATLANTIC ASSET MANAGEMENT	ATLANTIQUE FINANCE	FCP ATLANTIQUE CROISSANCE	D	5 000	4 588,35	26/03/2019	ND	ND	30/05/2015	-	-
		FCP ATLANTIQUE SECURITE	OMLT	5 000	5 436,51	26/03/2019	ND	ND	30/05/2015	-	-
BNI GESTION	BNI FINANCES	FCP CAPITAL CROISSANCE	D	10 000	18 818,00	19/08/2015	ND	ND	01/01/2009	-	-
		FCP DYNAMIC SAVINGS	D	10 000	10 197,00	19/08/2015	ND	ND	06/06/2014	-	-
BOA ASSET MANAGEMENT	BOA CAPITAL SECURITIES	FCP Emergence	D	5 000	6 426,45	29/11/2018	ND	ND	01/02/2010	-	-
		FCP Tresos Monea	OCT	25 000 000	30 899 773,83	29/11/2018	ND	ND	01/12/2013	-	-
BRM ASSET MANAGEMENT	BRM	FCP "BRM DYNAMIQUE"	D	10 000	12 923,13	08/09/2014	ND	ND	12/03/2009	-	-
		FCP "BRM OBLIGATAIRE"	D	10 000	12 057,50	17/10/2014	ND	ND	12/03/2009	-	-
CGF GESTION	CGF BOURSE	FCP ACTIONS PHARMACIE	A	1000	924,54	05/04/2019	927,78	08/04/2019	25/07/14	-7,22%	0,35%
		FCP AL BARAKA	A	1000	1 031,38	05/04/2019	1 031,84	08/04/2019	01/03/17	3,18%	0,04%
		FCP AL BARAKA 2	D	1000	1 013,76	05/04/2019	1 013,78	08/04/2019	25/01/18	1,38%	0,00%
		FCP ASSUR' SENEGAL	D	1000000	1 129 179,66	05/04/2019	1 133 066,59	08/04/2019	06/07/14	13,31%	0,34%
		FCP PLACEMENT AVANTAGE	D	1000	1 400,06	05/04/2019	1 403,17	08/04/2019	29/03/13	40,32%	0,22%
		FCP PLACEMENT CROISSANCE	A	1000	1 136,03	05/04/2019	1 146,31	08/04/2019	29/03/13	14,63%	0,90%
		FCP HORIZON	D	1000	1 565,38	05/04/2019	1 576,82	08/04/2019	27/06/09	57,68%	0,73%
		FCP PLACEMENT QUIETUDE	OMLT	1000	1 317,62	05/04/2019	1 317,81	08/04/2019	29/03/13	31,78%	0,01%
		FCP LIQUIDITE-OPTIMUM	OMLT	10000	10 530,56	05/04/2019	10 529,43	08/04/2019	01/10/17	5,29%	-0,01%
		FCP BNDE VALEURS	A	1000	1 076,92	05/04/2019	1 076,66	08/04/2019	02/09/16	7,67%	-0,024%
		FCP CORIS ACTIONS	A	5 000	4 933,56	26/02/2018	ND	ND	11/11/2014	-	-
		CORIS ASSET MANAGEMENT	CORIS BOURSE	FCP CORIS PERFORMANCE	D	5 000	5 254,01	26/02/2018	ND	ND	11/11/2014
FCP-1 OPTI PLACEMENT	A			5 000	12 169,47	10/10/2018	ND	ND	01/02/2002	-	-
OAM S.A	SGI TOGO	FCP-2 OPTI REVENU	OMLT	5 000	6 821,57	10/10/2018	ND	ND	01/02/2002	-	-
		FCP-3 OPTI CAPITAL	D	5 000	16 615,03	10/10/2018	ND	ND	24/01/2003	-	-
		FCP SOGEVALEUR	A	1 000	3 061,00	05/04/2019	3 079,00	08/04/2019	04/06/2002	207,90%	0,59%
SOGESPAR	SOGEBOURSE	FCP SOGEVALEUR	A	1 000	3 061,00	05/04/2019	3 079,00	08/04/2019	04/06/2002	207,90%	0,59%
		FCP SOGESECURITE	OMLT	4 888	5 038,00	05/04/2019	5 043,00	08/04/2019	23/12/2014	3,17%	0,10%
		FCP SOGEPRIVILEGE	D	4 888	3 700,00	05/04/2019	3 712,00	08/04/2019	23/12/2014	-24,06%	0,32%
		FCP SOGEDYNAMIQUE	A	4 888	3 163,00	05/04/2019	3 183,00	08/04/2019	23/12/2014	-34,88%	0,63%
		FCP SOGEDEFI	D	4 888	3 377,00	05/04/2019	3 383,00	08/04/2019	23/12/2014	-30,79%	0,18%
		FCP SOGEVALEUR	A	1 000	3 061,00	05/04/2019	3 079,00	08/04/2019	04/06/2002	207,90%	0,59%
		FCP SOGESECURITE	OMLT	4 888	5 038,00	05/04/2019	5 043,00	08/04/2019	23/12/2014	3,17%	0,10%
SOAGA-SA	SGI-BOA CAPITAL SECURITIES	FCP SOAGA EPARGNE ACTIVE	D	10 000	8 623,32	05/04/2019	8 668,69	08/04/2019	28/10/2016	-13,31%	0,53%
		SGICAV Abdou DIOLF	D	10 000 000	14 273 282,26	05/04/2019	14 297 079,01	08/04/2019	01/12/2003	-42,97%	0,17%
		FCP SOAGA EPARGNE SERENITE	OMLT	10 000	11 320,83	05/04/2019	11 323,98	08/04/2019	28/10/2016	13,24%	0,03%
		FCP SAPHIR DYNAMIQUE	D	5 000	5 079,90	05/04/2019	5 092,07	08/04/2019	28/08/2017	1,84%	0,24%
SAPHIR ASSET MANAGEMENT	SGI BENIN	FCP SAPHIR QUIETUDE	OMLT	5 000	5 900,10	05/04/2019	5 901,85	08/04/2019	28/08/2017	18,04%	0,03%
		FCP NYESIGUI	D	10 000	8 652,40	27/02/2019	ND	ND	01/07/2018	-	-
<b>HEBDOMADAIRES</b>											
BNI GESTION	BNI FINANCES	FCP BNI RETRAITE	D	2 500	3 814,00	06/08/2015	3 855,00	13/08/2015	11/05/2012	54,20%	1,07%
		FCP INITIATIVES SOLIDARITE	D	2 500	5 586,00	24/07/2015	5 687,00	05/08/2015	01/08/2013	127,48%	1,81%
		FCP SODEFOR COMPLEMENTAIRE RETRAITE	D	2 500	7 107,00	24/07/2015	7 295,00	06/08/2015	04/01/2010	191,80%	2,65%
PhoenixAfrica Asset Management	Phoenix Capital Management	FCP PAM ACTIONS	A	10 000	8 524,12	21/03/2019	8 392,92	28/03/2019	13/12/2017	-16,07%	-1,54%
		FCP PAM DIVERSIFIE EQUILIBRE	D	10 000	9 631,13	21/03/2019	9 593,24	28/03/2019	13/12/2017	-4,07%	-0,39%
		FCP PAM DIVERSIFIE OBLIGATIONS	D	10 000	10 681,74	21/03/2019	10 692,96	28/03/2019	13/12/2017	6,93%	0,11%
		FCP Global Investors	D	25 000	23 500,37	16/11/2018	23 127,52	23/11/2018	01/12/2012	-7,49%	-1,59%
BOA ASSET MANAGEMENT	BOA CAPITAL SECURITIES	FCP BOA Obligations	OMLT	10 000	10 739,33	16/11/2018	10 748,28	23/11/2018	Mars. 2017	7,48%	0,08%
		FCP BOA Actions	A	10 000	8 302,20	16/11/2018	8 189,82	23/11/2018	Juil. 2017	-18,10%	-1,35%
BRM ASSET MANAGEMENT	CGF GESTION	FCP "SODE"	D	1 000	2 083,36	05/09/2014	ND	ND	14/03/2011	-	-
		FCP PCR SONATEL	D	1 000	6 276,20	28/03/2019	6 254,37	04/04/2019	19/02/2004	525,44%	-0,39%
		FCP FORCE PAD	D	1 000	1 311,83	27/03/2019	1 318,92	03/04/2019	16/02/2014	31,89%	0,54%
		FCPE SINI GNESIGUI	D	1 000	1 304,50	26/03/2019	1 295,53	02/04/2019	25/02/2014	29,55%	-0,69%
		FCP IFC BOAD	OMLT	100 000	104 891,21	29/03/2019	105 026,86	05/04/2019	01/01/2016	5,03%	0,13%
		FCPE DP WORLD DAKAR	D	1 000	1 080,19	01/04/2019	1 082,65	08/04/2019	04/10/2016	8,27%	0,23%
EDC Asset Management	EDC Investment Corporation	FCP ECOBANK UEMOA DIVERSIFIE	D	5 000	6 558,00	27/03/2019	6 510,00	03/04/2019	19/09/2007	30,20%	-0,73%
		FCP ECOBANK UEMOA OBLIGATAIRE	OMLT	20 000 000	20 379 195,00	27/03/2019	20 419 275,00	03/04/2019	01/01/2018	37,82%	0,20%
		FCP ECOBANK UEMOA RENDEMENT	OMLT	1 000 000	1 392 510,00	27/03/2019	1 402 236,00	03/04/2019	10/10/2007	-40,22%	0,70%
		FCP ECOBANK ACTIONS UEMOA	A	5 000	2 973,00	27/03/2019	2 952,00	03/04/2019	20/04/2016	-40,96%	-0,71%
BRIDGE ASSET MANAGEMENT	BRIDGE SECURITIES	FCP BRIDGE INSTITUTIONNEL	DIVERSIFIE	25 000 000	25 115 331,42	16/02/2018	25 123 507,60	23/02/2018	02/11/2017	0,49%	0,03%
SGO MALI FINANCES	SGI MALI SA	FCPE ORANGE MALI	D	10 000	21 950,16	20/02/2019	21 963,65	27/02/2019	03/09/2012	119,64%	0,06%
		FCP TOUNKARANKÉ	OMLT	100 000	97 210,44	20/02/2019	97 271,67	27/02/2019	01/07/2018	-2,728%	0,063%
ATTIJIARI ASSET MANAGEMENT	SGI AFRICAINE DE BOURSE	ATTIJIARI OBLIG	OMLT	10000	12303	29/03/2019	12306,64	05/04/2019	13/07/2012	23,07%	0,03%
		ATTIJIARI LIQUIDITE	OCT	10000	11429	29/03/2019	11435,47	05/04/2019	30/08/2013	14,35%	0,03%
		ATTIJIARI HORIZON	OMLT	10000	12483,36	29/03/2019	12487,62	05/04/2019	30/08/2013	24,88%	0,03%
		ATTIJIARI ACTIONS	A	10000	8538,7	29/03/2019	8525,72	05/04/2019	21/05/2015	-14,74%	-0,15%
		ATTIJIARI DIVERSIFIE	D	10000	11426,82	29/03/2019	11433,5	05/04/2019	21/05/2015	14,34%	0,06%
		ATTIJIARI INVEST	OMLT	10000	11704,21	29/03/2019	11709,72	05/04/2019	21/01/2016	17,10%	0,05%
		ATTIJIARI PATRIMOINE	OMLT	10000	11801,58	29/03/2019	11 809,60	05/04/2019	21/01/2016	18,10%	0,07%
		<b>MENSUELLES</b>									
BNI GESTION	BNI FINANCES	FCP CNRA	D	2 500	4 308,00	30/06/2015	3 133,00	14/08/2015	29/10/2013	25,32%	-27,27%
		FCP KARIMA ETHIQUE	D	1 000	1 366,00	03/07/2015	1 458,00	03/08/2015	22/05/2013	45,80%	6,73%

OPCVM : Organisme de Placement Collectif en Valeurs Mobilières

ND : Non Disponible

Catégorie :

A : actions

OCT : obligations à court terme

OMLT : obligations à moyen et long terme