

<b>BRVM 10</b>	<b>143,96</b>
Variation Jour	↓ -0,68 %
Variation annuelle	↓ -6,74 %



# BULLETIN OFFICIEL DE LA COTE

N° 172

mardi 10 septembre 2019

Site : www.brvm.org

<b>BRVM Composite</b>	<b>149,61</b>
Variation Jour	↓ -0,55 %
Variation annuelle	↓ -13,14 %

Evolution des indices

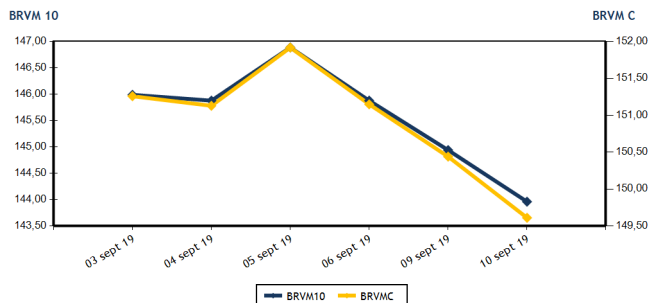

Volumes et valeurs transigés

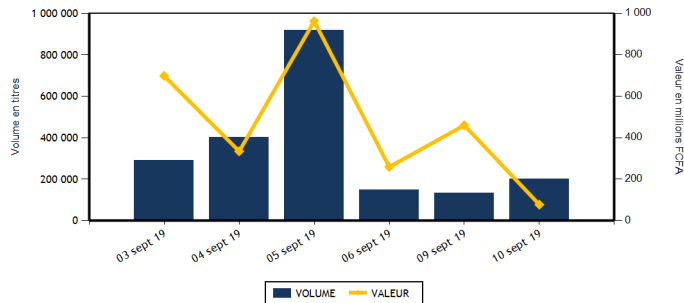

Actions	Niveau	Evol. Jour
Capitalisation boursière (FCFA)(Actions & Droits)	4 453 875 961 527	-0,55 %
Volume échangé (Actions & Droits)	200 943	51,77 %
Valeur transigée (FCFA) (Actions & Droits)	76 680 428	-83,27 %
Nombre de titres transigés	39	0,00 %
Nombre de titres en hausse	7	-22,22 %
Nombre de titres en baisse	13	0,00 %
Nombre de titres inchangés	19	11,76 %

Obligations	Niveau	Evol. Jour
Capitalisation boursière (FCFA)	3 840 133 717 091	-0,04 %
Volume échangé	80	-55,31 %
Valeur transigée (FCFA)	795 500	-55,51 %
Nombre de titres transigés	2	-33,33 %
Nombre de titres en hausse	0	
Nombre de titres en baisse	2	-33,33 %
Nombre de titres inchangés	0	

**PLUS FORTES HAUSSES**

Titres	Cours	Evol. Jour	Evol. annuelle
SODE CI (SDCC)	3 150	5,00 %	-18,92 %
NESTLE CI (N TLC)	650	4,00 %	-35,64 %
BICI CI (BICC)	3 800	1,88 %	-51,90 %
BANK OF AFRICA SENEGAL (BOAS)	1 700	1,80 %	-15,84 %
SOGB CI (SOGC)	1 775	1,72 %	-22,32 %

**PLUS FORTES BAISES**

Titres	Cours	Evol. Jour	Evol. annuelle
SICABLE CI (CABC)	900	-5,26 %	-9,09 %
SUCRIVOIRE (SCRC)	620	-4,62 %	-34,74 %
TOTAL SN (TTLS)	1 400	-2,78 %	-3,45 %
ECOBANK COTE D'IVOIRE (ECOC)	2 800	-2,78 %	-33,96 %
BANK OF AFRICA BN (BOAB)	3 600	-2,57 %	-14,29 %

**INDICES SECTORIELS**

Base = 100 au 14 juin 1999	Nombre de sociétés	Valeur	Evol. Jour	Evol. annuelle	Volume	Valeur	PER moyen
BRVM - INDUSTRIE	12	40,88	-0,46 %	-28,62 %	5 100	9 380 800	14,22
BRVM - SERVICES PUBLICS	4	480,83	-0,67 %	-2,93 %	1 934	14 279 305	10,16
BRVM - FINANCES	15	55,27	-0,47 %	-17,95 %	185 428	42 496 623	9,46
BRVM - TRANSPORT	2	366,76	0,00 %	-24,61 %	353	530 030	7,84
BRVM - AGRICULTURE	5	72,55	-0,23 %	-42,96 %	2 980	3 349 155	7,41
BRVM - DISTRIBUTION	7	226,63	-0,62 %	-15,38 %	5 148	6 644 515	8,53
BRVM - AUTRES SECTEURS	1	215,93	0,00 %	2,94 %	0	0	6,43
BRVM - PETITES CAPITALISATIONS	-	-	-	-	-	-	-

Indicateurs	1er et 2è Comp.	BRVM PC
PER moyen du marché	9,91	
Taux de rendement moyen du marché	9,28	
Taux de rentabilité moyen du marché	8,98	
Nombre de sociétés cotées	46	
Nombre de lignes obligataires	52	
Volume moyen annuel par séance	3 746,00	
Valeur moyenne annuelle par séance	5 351 748,11	

Indicateurs	1er et 2è Comp.	BRVM PC
Ratio moyen de liquidité	7,21	
Ratio moyen de satisfaction	23,29	
Ratio moyen de tendance	323,13	
Ratio moyen de couverture	30,95	
Taux de rotation moyen du marché	0,02	
Prime de risque du marché	3,59	
Nombre de SGI participantes	23	

**Définitions**

Volume moyen annuel par séance = Valeur annuel échangé / nombre de séances  
 Valeur moyenne annuelle par séance = Valeur annuelle échangée / nombre de séances  
 Ratio moyen de liquidité = Moyenne des ratios de liquidité (Titres échangés / Volume des ordres de vente)  
 Ratio moyen de satisfaction = Moyenne des ratios de satisfaction (Titres échangés / Volume des ordres d'achat)  
 Ratio moyen de tendance = Moyenne des ratios de tendance (Volume des ordres d'achat / Volume des ordres de vente)  
 Ratio moyen de couverture = Moyenne des ratios de couverture (Volume des ordres de vente / Volume des ordres d'achat)

Taux moyen de rotation = moyenne des taux de rotation des actions cotées (volume transigé / capi flottante)  
 PER moyen du marché = moyenne des PER des actions cotées ayant un PER positif  
 Taux de rendement moyen = moyenne des taux de rendement des actions cotées ayant distribué un dividende  
 Taux de rentabilité moyen = moyenne des taux de rentabilité des actions cotées  
 Prime de risque du marché = (1 / le PER moyen du marché) - le taux de référence actuel des emprunts d'Etat



BRVM - BOURSE REGIONALE DES VALEURS MOBILIERES  
 BRVM - Société Anonyme au capital de 3.062.040.000 CFA - RC : CI - ABJ - 1997 - B - 208435 - CC : 9819725 - E  
 Siège Social : Abidjan - CÔTE D'IVOIRE. Adresse : 18, Rue Joseph ANOMA (Rue des Banques) - Abidjan  
 Tél : +225 20 32 66 85 / 86, Fax : +225 20 32 66 84, Mail : brvm@brvm.org, Site Web : www.brvm.org

**MARCHE DES ACTIONS**

Symbole	Titre	Cours Précédent	Cours du jour		Variation jour	Séance de cotation		Cours Référence	Variation de l'année précédente	Dernier dividende payé		Rdt. Net	PER
			Ouv.	Clôt.		Volume	Valeur			Montant net	Date		
<b>SECTEUR - INDUSTRIE</b>		<b>40,88</b>	<b>points</b>		<b>-0,46 %</b>								
CABC	SICABLE CI	950	950	900	-5,26 %	498	469 350	900	-9,09 %	75,00	3-juin-19	8,33 %	6,99
FTSC	FILTISAC CI	1 200	1 200	1 200	0,00 %	31	37 200	1 200	-43,40 %	110,00	31-juil.-19	9,17 %	10,06
NEIC	NEI-CEDA CI	260	260	260	0,00 %	533	138 580	260	52,94 %	9,00	28-juin-01		4,28
NTLC	NESTLE CI	625	625	650	4,00 %	219	139 850	650	-35,64 %	31,50	12-août-11		
SEMC	CROWN SIEM CI	170	170	170	0,00 %	260	44 200	170	-43,33 %	16,92	29-sept.-17	9,95 %	
SIVC	AIR LIQUIDE CI	350	NC	NC	0,00 %			350	-34,58 %	63,00	29-sept.-17	18,00 %	
SLBC	SOLIBRA CI	41 000	41 000	40 000	-2,44 %	20	817 000	40 000	-28,57 %	1 368,00	6-juin-19	3,42 %	50,45
SMBC	SMB CI	3 790	3 805	3 850	1,58 %	530	2 039 150	3 850	-21,03 %	450,00	30-août-19	11,69 %	3,81
STBC	SITAB CI	880	880	880	0,00 %	55	48 400	880	-52,04 %	206,20	19-juin-17	23,43 %	
TTRC	TRITURAF CI-Ste en Liquidation	490	SP	SP	0,00 %			490	0,00 %	1 440,00	19-juil.-02		
UNLC	UNILEVER CI	3 500	SP	SP	0,00 %			2 500	-44,79 %	1 233,00	9-juil.-12		
UNXC	UNIWAX CI	1 970	1 970	1 970	0,00 %	2 954	5 647 070	1 970	-2,96 %	181,80	11-juil.-19	9,23 %	9,74
<b>TOTAL</b>						<b>5 100</b>	<b>9 380 800</b>						<b>14,22</b>
<b>SECTEUR - SERVICES PUBLICS</b>		<b>480,83</b>	<b>points</b>		<b>-0,67 %</b>								
CIEC	CIE CI	1 320	1 325	1 320	0,00 %	389	513 900	1 320	-8,65 %	79,23	9-août-19	6,00 %	14,99
ONTBF	ONATEL BF	3 700	3 705	3 710	0,27 %	695	2 587 905	3 710	-10,60 %	409,36	3-juin-19	11,03 %	7,93
SDCC	SODE CI	3 000	3 145	3 150	5,00 %	184	578 705	3 150	-18,92 %	270,00	29-août-18	8,57 %	9,90
SNTS	SONATEL SN	16 000	16 000	15 850	-0,94 %	666	10 598 795	15 850	-0,94 %	1 500,00	14-mai-19	9,46 %	7,84
<b>TOTAL</b>						<b>1 934</b>	<b>14 279 305</b>						<b>10,16</b>
<b>SECTEUR - FINANCES</b>		<b>55,27</b>	<b>points</b>		<b>-0,47 %</b>								
BICC	BICI CI	3 730	3 795	3 800	1,88 %	10	37 970	3 800	-51,90 %	182,90	17-juil.-19	4,81 %	6,47
BOAB	BANK OF AFRICA BN	3 695	3 640	3 600	-2,57 %	1 260	4 573 345	3 600	-14,29 %	416,00	22-mai-19	11,56 %	5,74
BOABF	BANK OF AFRICA BF	3 740	3 705	3 700	-1,07 %	1 741	6 442 745	3 700	-28,85 %	366,00	2-mai-19	9,89 %	4,71
BOAC	BANK OF AFRICA CI	2 700	2 700	2 700	0,00 %	427	1 152 900	2 700	-35,71 %	306,00	20-mai-19	11,33 %	4,62
BOAM	BANK OF AFRICA ML	2 000	2 000	2 000	0,00 %	300	600 000	2 000	-18,37 %	271,00	15-mai-19	13,55 %	4,87
BOAN	BANK OF AFRICA NG	3 330	3 295	3 300	-0,90 %	534	1 742 050	3 300	-15,38 %	385,95	27-mai-19	11,70 %	5,60
BOAS	BANK OF AFRICA SENEGAL	1 670	1 650	1 700	1,80 %	160	271 250	1 700	-15,84 %	160,00	3-juin-19	9,41 %	3,58
CBIBF	CORIS BANK INTERNATIONAL	7 400	7 395	7 400	0,00 %	955	6 968 980	7 400	-14,89 %	402,00	5-juil.-19	5,43 %	9,65
ECOC	ECOBANK COTE D'IVOIRE	2 880	2 880	2 800	-2,78 %	1 290	3 796 400	2 800	-33,96 %	241,00	15-mai-19	8,61 %	7,44
ETIT	ECOBANK TRANS. INCORP. TG	16	15	16	0,00 %	174 681	2 688 913	16	-11,11 %	1,21	28-avr.-17	7,55 %	1,58
NSBC	NSIA BANQUE COTE D'IVOIRE	3 200	3 200	3 200	0,00 %	1 145	3 663 870	3 200	-46,67 %	194,20	9-juil.-19	6,07 %	6,08
ORGT	ORAGROUP TOGO	4 000	4 000	4 000	0,00 %	100	400 000	4 000	-4,76 %	56,73	1-juil.-19	1,42 %	9,33
SAFC	SAFCA CI	500	NC	NC	0,00 %			500	132,56 %	23,04	29-juil.-11		60,60
SGBC	SOCIETE GENERALE COTE D'IVOIRE	8 650	8 995	8 650	0,00 %	520	4 629 200	8 650	16,89 %	206,00	31-juil.-19	2,38 %	6,43
SIBC	SOCIETE IVOIRIENNE DE BANQUE	2 450	2 380	2 395	-2,24 %	2 305	5 529 000	2 395	-11,30 %	252,00	5-juil.-19	10,52 %	5,16
<b>TOTAL</b>						<b>185 428</b>	<b>42 496 623</b>						<b>9,46</b>
<b>SECTEUR - TRANSPORT</b>		<b>366,76</b>	<b>points</b>		<b>0,00 %</b>								
SDSC	BOLLORE	1 500	1 510	1 500	0,00 %	353	530 030	1 500	-25,00 %	184,00	6-juin-19	12,27 %	7,84
SVOC	MOVIS CI	2 395	SP	SP	0,00 %			2 395	-4,20 %	270,00	5-juil.-99		

TOTAL	353	530 030	7,84
-------	-----	---------	------

**MARCHE DES ACTIONS**

Symbole	Titre	Cours Précédent	Cours du jour		Variation jour	Séance de cotation		Cours Référence	Variation de l'année précédente	Dernier dividende payé		Rdt. Net	PER
			Ouv.	Clôt.		Volume	Valeur			Montant net	Date		
<b>SECTEUR - AGRICULTURE</b>		<b>72,55</b>	<b>points</b>		<b>↓ -0,23 %</b>								
PALC	PALM CI	970	950	950	-2,06 %	50	47 500	950	-50,00 %	253,47	24-sept.-18	26,68 %	
SCRC	SUCRIVOIRE	650	670	620	-4,62 %	1 650	1 058 280	620	-34,74 %	72,00	28-sept.-18	11,61 %	
SICC	SICOR CI	3 200	NC	NC	0,00 %			3 200	-11,11 %	1 919,00	25-sept.-00		1,94
SOGC	SOGB CI	1 745	1 750	1 775	1,72 %	1 270	2 226 375	1 775	-22,32 %	126,00	15-juil.-19	7,10 %	12,88
SPHC	SAPH CI	1 700	1 700	1 700	0,00 %	10	17 000	1 700	-53,93 %	78,00	27-sept.-18	4,59 %	
<b>TOTAL</b>						<b>2 980</b>	<b>3 349 155</b>						<b>7,41</b>
<b>SECTEUR - DISTRIBUTION</b>		<b>226,63</b>	<b>points</b>		<b>↓ -0,62 %</b>								
ABJC	SERVAIR ABIDJAN CI	1 145	1 150	1 120	-2,18 %	2 234	2 510 055	1 120	-6,67 %	123,72	27-mai-19	11,05 %	8,10
BNBC	BERNABE CI	1 355	1 355	1 355	0,00 %	139	188 345	1 355	-43,54 %	45,00	19-juil.-19	3,32 %	5,44
CFAC	CFAO MOTORS CI	420	420	420	0,00 %	118	49 560	420	-34,38 %	31,50	23-juil.-19	7,50 %	11,74
PRSC	TRACTAFRIC MOTORS CI	128 500	128 500	128 500	0,00 %	3	385 500	128 500	3,64 %	3 839,00	31-août-18	2,99 %	10,21
SHEC	VIVO ENERGY CI	805	805	805	0,00 %	437	351 785	805	-14,81 %	64,29	2-août-19	7,99 %	9,41
TTLC	TOTAL CI	1 400	1 450	1 395	-0,36 %	2 187	3 117 270	1 395	2,95 %	103,45	28-sept.-18	7,42 %	7,62
TTLS	TOTAL SN	1 440	1 400	1 400	-2,78 %	30	42 000	1 400	-3,45 %	105,30	29-juil.-19	7,52 %	7,19
<b>TOTAL</b>						<b>5 148</b>	<b>6 644 515</b>						<b>8,53</b>
<b>AUTRES SECTEURS</b>		<b>215,93</b>	<b>points</b>		<b>→ 0,00 %</b>								
STAC	SETAO CI	175	NC	NC	0,00 %			175	2,94 %				6,43
<b>TOTAL</b>						<b>0</b>	<b>0</b>						<b>6,43</b>
<b>TOTAL - Marché des actions</b>						<b>200 943</b>	<b>76 680 428</b>						

**MARCHE DES DROITS**

Symbole	Titre	Cours Précédent	Cours du jour		Variation jour	Séance de cotation		Cours Référence	Variation depuis l'origine	Parité	Periode de négociation	
			Ouv.	Clôt.		Volume	Valeur				Début	fin
<b>TOTAL</b>												
<b>TOTAL - Marché des droits</b>												

**TROISIEME COMPARTIMENT - BRVM PETITES CAPITALISATIONS**

Symbole	Titre	Cours Précédent	Cours du jour		Variation jour	Séance de cotation		Cours Référence	Variation depuis l'origine
			Ouv.	Clôt.		Volume	Valeur		
<b>TOTAL</b>									
<b>TOTAL - 3ème Compartiment - BRVM PC</b>									

**Légende:**  
 (-) Variation depuis son introduction le 16 avril 2019  
 Cours du jour: Ouv.: Ouverture Clôt.: Clôture Moy.: Moyen  
 Mentions : NC: Non Coté Ex-c: Ex-coupon Ex-d: Ex-droit SP: Suspendu Val-T: Valeur Théorique  
 PER = Cours / BNPA selon les données disponibles Rdt. Net: Rendement net (DNPA / Cours)  
 Comp.: 1 - Premier Compartiment 2 - Second Compartiment 3 - Compartiment de croissance  
 Ratio de liquidité = Titres échangés / Volume des ordres de vente  
 : Progression de l'indice sectoriel : Stabilité de l'indice sectoriel : Recul de l'indice sectorie

**MARCHE DES OBLIGATIONS**

Symbole	Titre	Valeur nominale	Cours Précédent	Cours du jour	Cours Référence	Séance de cotation Volume	Coupon couru Valeur	Coupon d'intérêt Période Montant net	Eché.	Type Amort
<b>OBLIGATIONS D'ETAT</b>										
EOM.01	ETAT DU MALI 6.20% 2016-2023	6 666	6 666	NC	6 666		124,21	A 413,29	23-mai-20	ACD
EOM.02	Etat du Mali 6.50% 2017-2024	10 000	9 925	NC	9 925		253,96	A 650,00	20-avr.-20	AC
EOM.03	ETAT DU MALI 6,50 % 2018-2025	10 000	9 800	NC	9 800		602,18	A 650,00	7-oct.-19	AC
EOM.04	ETAT DU MALI 6,50% 2019-2027	10 000	10 000	NC	10 000		106,56	A 650,00	12-juil.-20	AC
EOS.04	ETAT SENEGAL 6.70% 2012-2019	2 000	2 000	NC	2 000		99,12	A 134,00	14-déc.-19	ACD
EOS.05	ETAT SENEGAL 6.50% 2013-2023	10 000	10 000	NC	10 000		75,95	S 325,00	29-janv.-20	ACD
EOS.06	ETAT SENEGAL 6.50% 2014-2021	5 000	5 000	NC	5 000		74,89	S 130,00	27-nov.-19	ACD
EOS.07	ETAT SENEGAL 6.30% 2015-2025	10 000	10 000	NC	10 000		186,41	S 317,59	25-nov.-19	ACD
TPBF.03	TPBF 6,50% 2013-2020	10 000	10 000	NC	10 000		183,70	S 325,00	29-nov.-19	ACD
TPBF.04	TPBF 6.50% 2017-2027	10 000	9 960	NC	9 960		72,82	S 326,78	31-janv.-20	ACD
TPBF.05	TPBF 6,50% 2017-2024	10 000	10 000	NC	10 000		297,03	S 325,00	29-déc.-19	ACD
TPBF.06	TPBF 6.50% 2018-2025	10 000	10 000	NC	10 000		172,74	S 325,89	5-déc.-19	ACD
TPBF.07	TPBF 6,50% 2018-2025	10 000	10 000	9 900	9 900	10	99 000	S 208,42	15-nov.-19	AC
TPBF.08	TPBF 6,50% 2019-2027	10 000	10 000	NC	10 000		226,16	S 327,67	6-nov.-19	ACD
TPBJ.01	TPBJ 6.50% 2017-2027	10 000	10 000	9 950	9 950	70	696 500	A 277,05	7-avr.-20	ACD
TPBJ.02	TPBJ 6.50% 2018-2025	10 000	10 000	NC	10 000		183,70	S 325,00	29-nov.-19	AC
TPCI.016	TPCI 6.55% 2014-2022	10 000	10 000	NC	10 000		202,23	A 655,00	20-mai-20	ACD
TPCI.017	TPCI 3% 2014-2024	10 000	10 000	NC	10 000		68,03	S 150,00	19-déc.-19	ACD
TPCI.018	TPCI 5.85% 2014-2021	10 000	10 000	NC	10 000		132,66	S 292,50	19-déc.-19	ACD
TPCI.019	TPCI 5.99% 2015-2025	10 000	10 000	NC	10 000		194,76	A 599,00	14-mai-20	ACD
TPCI.020	TPCI 5.85% 2015-2022	10 000	10 000	NC	10 000		252,54	S 292,50	5-oct.-19	ACD
TPCI.021	TPCI 6% 2016-2028	10 000	10 000	NC	10 000		254,10	A 600,00	8-avr.-20	ACD
TPCI.022	TPCI 5.90% 2016 - 2026	10 000	10 000	NC	10 000		140,25	A 590,00	15-juin-20	ACD
TPCI.023	TPCI 5.90% 2016-2026	10 000	10 000	NC	10 000		480,08	A 590,00	17-nov.-19	ACD
TPCI.024	TPCI 6.25% 2017-2029	10 000	9 990	NC	9 990		278,35	S 312,50	30-sept.-19	ACD
TPCI.025	TPCI 5,95% 2017-2024 A	10 000	9 900	NC	9 900		225,97	S 297,50	24-oct.-19	ACD
TPCI.026	TPCI 5,95% 2017-2024 B	10 000	10 000	NC	10 000		198,87	S 297,50	10-nov.-19	ACD
TPCI.027	TPCI 6% 2017-2025	10 000	10 000	NC	10 000		119,67	S 300,00	29-déc.-19	ACD
TPCI.028	TPCI 6% 2018 - 2026	10 000	10 000	NC	10 000		63,93	A 600,00	2-août-20	ACD
TPCI.029	TPCI 6% 2018-2026	10 000	10 000	NC	10 000		535,89	A 600,00	19-oct.-19	ACD
TPCI.030	TPCI 5,95% 2018-2025	10 000	10 000	NC	10 000		145,08	S 298,32	13-déc.-19	ACD
TPTG.01	TPTG 6,90% 2018-2023	10 000	9 999	NC	9 999		86,25	S 345,00	26-janv.-20	AC
<b>TOTAL</b>						80	795 500			
<b>OBLIGATIONS REGIONALES</b>										
BIDC.03	BIDC-EBID 6.50% 2014-2021	10 000	10 000	NC	10 000		293,21	S 325,00	28-sept.-19	ACD
BIDC.04	BIDC-EBID 6.10% 2017-2027	10 000	9 975	NC	9 975		143,33	A 610,00	16-juin-20	ACD
BOAD.012	BOAD 5.95% 2014-2021	10 000	9 925	NC	9 925		420,58	A 595,00	26-déc.-19	ACD
CRRH.01	CRRH-UEMOA 6.10% 2012-2022	10 000	9 980	NC	9 980		46,41	S 305,00	13-févr.-20	AC
CRRH.02	CRRH-UEMOA 6.10% 2012-2024	10 000	10 000	NC	10 000		91,17	S 305,00	17-janv.-20	AC
CRRH.03	CRRH-UEMOA 6% 2013-2023	10 000	10 000	NC	10 000		224,59	S 300,00	26-oct.-19	AC
CRRH.04	CRRH-UEMOA 6% 2014-2024	10 000	9 950	NC	9 950		118,03	S 300,00	30-déc.-19	AC
CRRH.05	CRRH-UEMOA 5.85% 2015-2025	10 000	10 000	NC	10 000		108,69	S 294,10	4-janv.-20	AC
CRRH.06	CRRH-UEMOA 5.85% 2016-2026	10 000	10 000	NC	10 000		109,69	S 292,50	3-janv.-20	ACD
CRRH.07	CRRH-UEMOA 5.95% 2017-2029	8 750	8 575	NC	8 575		164,11	S 260,31	17-nov.-19	AC
CRRH.08	CRRH-UEMOA 5.95% 2018-2030	9 583	9 583	NC	9 583.33		126,19	S 285,10	21-déc.-19	AC
CRRH.09	CRRH-UEMOA 6.05% 2018-2033	9 667	9 667	NC	9 667		129,43	S 292,42	21-déc.-19	AC
SHAF.03	SHELTER AFRIQUE 6.6% 2014-2021	3 000	3 000	NC	3 000		7,03	S 99,54	28-févr.-20	ACD
<b>TOTAL</b>						0	0			
<b>OBLIGATIONS PIVEES</b>										
ORGT.01	ORAGROUP 6.75% 2013-2019	10 000	10 000	NC	10 000		180,74	S 337,50	4-déc.-19	ACD
SIFC.01	SIFCA 6.90% 2013-2021	10 000	10 000	NC	10 000		60,97	A 676,20	8-août-20	ACD
SNLC.01	SENELEC 6,50% 2018-2025	10 000	10 000	NC	10 000		294,97	S 325,00	27-sept.-19	AC
<b>TOTAL</b>						0	0			

mardi 10 septembre 2019

**SUKUK ET TITRES ASSIMILES**

SUKCI.S1	SUKUK CI 5.75% 2015-2020	10 000	9 990	NC	9 990	118,19	S	292,29	28-déc.-19	AC
SUKCI.S2	SUKUK CI 5.75% 2016-2023	10 000	10 000	NC	10 000	4,79	S	290,69	7-mars-20	ACD
SUKSN.S2	SUKUK SN 6% 2016-2026	10 000	10 000	NC	10 000	76,67	S	306,67	26-janv.-20	ACD
SUKTG.S1	SUKUK TG 6.5% 2016-2026	10 000	10 000	NC	10 000	49,30	S	377,99	17-févr.-20	ACD

<b>TOTAL</b>						0		0		
--------------	--	--	--	--	--	---	--	---	--	--

<b>TOTAL - Marché des obligations</b>						80		795 500		
---------------------------------------	--	--	--	--	--	----	--	---------	--	--

Légende :  
 (\*) Ex-Coupon couru (#)Cours de référence amorti / Coupon couru Ex-c (\*\*)Ex-marge de profits  
 Cours du jour: Ouv.: Ouverture Clôt.: Clôture Moy.: Moyen  
 Type Amort: Type d'Amortissement IF: In Fine AC: Amortissement Constant AD: Amortissement Dégressif ACD: Amortissement Constant Différé  
 Période: Périodicité de paiement des coupons A: Annuelle S: Semestrielle T: Trimestrielle  
 Eché.: Échéance de paiement des intérêts  
 Mentions: NC: Non Coté Ex-c: Ex-coupon ou Ex-droit SP: Suspendu

## INFORMATIONS

### OPERATIONS EN COURS

Emetteur	Opération
TPCI	Emprunt obligataire "TPCI 5,75% 2019-2026" et "TPCI 2,23% 2019-2026 - Première cotation le 26 septembre 2019

### AVIS

Entité	N°	Nature	Objet
BRVM	147-2019	Première cotation	Première cotation - TPCI 5,75% 2019-2026 et TPCI 2,23% 2019-2026
BRVM	148-2019	Païement de dividendes	Païement de la dernière fraction de dividendes - Exercice 2018 - SERVAIR ABIDJAN CI

### COMMUNIQUES

Emetteur	N°	Nature	Objet
----------	----	--------	-------

**QUANTITES RESIDUELLES**

**MARCHE DES ACTIONS**

Symbole	Titre	Quantité résiduelle à l'achat	Cours Achat / Vente			Quantité résiduelle à la vente	Cours de Référence
ABJC	SERVAIR ABIDJAN CI	30	1,105	/	1,145	200	1 120
BICC	BICI CI	10	3,730	/	3,790	10	3 800
BNBC	BERNABE CI	320	1,360	/			1 355
BOAB	BANK OF AFRICA BN	227	3,600	/	3,610	300	3 600
BOABF	BANK OF AFRICA BF	50	3,680	/	3,700	554	3 700
BOAC	BANK OF AFRICA CI	31	2,670	/	2,710	15	2 700
BOAM	BANK OF AFRICA ML	1 136	2,000	/	2,005	90	2 000
BOAN	BANK OF AFRICA NG	81	3,300	/	3,350	6	3 300
BOAS	BANK OF AFRICA SENEGAL	1 255	1,700	/	1,725	200	1 700
CABC	SICABLE CI	536	900	/	950	4 497	900
CBIBF	CORIS BANK INTERNATIONAL	25	7,205	/	7,400	1 257	7 400
CFAC	CFAO MOTORS CI	80	420	/	430	170	420
CIEC	CIE CI	174	1,315	/	1,325	6	1 320
ECOC	ECOBANK COTE D'IVOIRE	60	2,750	/	2,800	92	2 800
ETIT	ECOBANK TRANS. INCORP. TG	1 000	16	/	17	2 279 364	16
FTSC	FILTISAC CI	17	1,125	/	1,200	7 898	1 200
NEIC	NEI-CEDA CI			/	255	150	260
NSBC	NSIA BANQUE COTE D'IVOIRE	10	3,180	/	3,200	339	3 200
N TLC	NESTLE CI			/	650	694	650
ONTBF	ONATEL BF	26	3,750	/	3,755	20	3 710
ORGT	ORAGROUP TOGO	59	3,750	/	4,000	11 981	4 000
PALC	PALM CI	504	950	/	970	26	950
PRSC	TRACTAFRIC MOTORS CI	1	128,000	/			128 500
SAFC	SAFCA CI	22	495	/	500	355	500
SCRC	SUCRIVOIRE	9 102	620	/	670	36	620
SDCC	SODE CI	2	3,150	/	3,225	73	3 150
SDSC	BOLLORE	53	1,500	/	1,510	927	1 500
SEMC	CROWN SIEM CI			/	170	2 361	170
SGBC	SOCIETE GENERALE COTE D'IVOIRE	40	8,655	/	8,990	20	8 650
SHEC	VIVO ENERGY CI	149	805	/	830	758	805
SIBC	SOCIETE IVOIRIENNE DE BANQUE	5	2,390	/	2,395	401	2 395
SICC	SICOR CI			/			3 200
SIVC	AIR LIQUIDE CI	150	325	/	350	40	350
SLBC	SOLIBRA CI			/	41,000	10	40 000
SMBC	SMB CI	44	3,850	/	4,000	293	3 850
SNTS	SONATEL SN	123	15,800	/	15,850	1 728	15 850
SOGC	SOGB CI	10	1,750	/	1,775	127	1 775
SPHC	SAPH CI	10	1,700	/	1,725	90	1 700
STAC	SETAO CI	925	180	/			175
STBC	SITAB CI	15 000	850	/	880	245	880
SVOC	MOVIS CI			/			2 395
TTLC	TOTAL CI	196	1,320	/	1,395	14	1 395
TTLS	TOTAL SN	40	1,400	/	1,420	70	1 400
TTRC	TRITURAF CI-Ste en Liquidation			/			490
UNLC	UNILEVER CI			/			2 500
UNXC	UNIWAX CI	10	1,960	/	1,970	4 411	1 970



**QUANTITES RESIDUELLES****MARCHE DES DROITS**

Symbole	Titre	Quantité résiduelle à l'achat	Cours Achat / Vente	Quantité résiduelle à la vente	Cours de Référence
---------	-------	-------------------------------	---------------------	--------------------------------	--------------------

**TROISIEME COMPARTIMENT - BRVM PETITES CAPITALISATIONS**

Symbole	Titre	Quantité résiduelle à l'achat	Cours Achat / Vente	Quantité résiduelle à la vente	Cours de Référence
---------	-------	-------------------------------	---------------------	--------------------------------	--------------------

**QUANTITES RESIDUELLES**

**MARCHE DES OBLIGATIONS**

Symbole	Titre	Quantité résiduelle à l'achat	Cours Achat / Vente	Quantité résiduelle à la vente	Cours de Référence
ORGT.O1	ORAGROUP 6.75% 2013-2019		/		10 000
SIFC.O1	SIFCA 6.90% 2013-2021		/		10 000
SNLC.O1	SENELEC 6,50% 2018-2025		/		10 000
EOM.O1	ETAT DU MALI 6.20% 2016-2023		/		6 666
EOM.O2	Etat du Mali 6.50% 2017-2024		/ 10,000	105	9 925
EOM.O3	ETAT DU MALI 6,50 % 2018-2025		/		9 800
EOM.O4	ETAT DU MALI 6,50% 2019-2027		/		10 000
EOS.O4	ETAT SENEGAL 6.70% 2012-2019		/		2 000
EOS.O5	ETAT SENEGAL 6.50% 2013-2023		/		10 000
TPCI.O30	TPCI 5,95% 2018-2025		/ 10,000	200	10 000
TPTG.O1	TPTG 6,90% 2018-2023		/ 10,000	64	9 999
TPCI.O24	TPCI 6.25% 2017-2029		/		9 990
TPCI.O25	TPCI 5,95% 2017-2024 A		/		9 900
TPCI.O26	TPCI 5,95% 2017-2024 B		/		10 000
TPCI.O27	TPCI 6% 2017-2025		/		10 000
TPCI.O28	TPCI 6% 2018 - 2026		/ 10,000	337	10 000
TPCI.O29	TPCI 6% 2018-2026		/ 10,000	76	10 000
TPCI.O18	TPCI 5.85% 2014-2021		/		10 000
TPCI.O19	TPCI 5.99% 2015-2025		/		10 000
TPCI.O20	TPCI 5.85% 2015-2022		/		10 000
TPCI.O21	TPCI 6% 2016-2028		/		10 000
TPCI.O22	TPCI 5.90% 2016 - 2026		/		10 000
TPCI.O23	TPCI 5.90% 2016-2026		/		10 000
TPBF.O7	TPBF 6,50% 2018-2025	240	9,900	/	9 900
TPBF.O8	TPBF 6,50% 2019-2027		/		10 000
TPBJ.O1	TPBJ 6.50% 2017-2027		/ 9,950	30	9 950
TPBJ.O2	TPBJ 6.50% 2018-2025		/		10 000
TPCI.O16	TPCI 6.55% 2014-2022		/		10 000
TPCI.O17	TPCI 3% 2014-2024		/		10 000
EOS.O6	ETAT SENEGAL 6.50% 2014-2021		/		5 000
EOS.O7	ETAT SENEGAL 6.30% 2015-2025		/		10 000
TPBF.O3	TPBF 6,50% 2013-2020		/		10 000
TPBF.O4	TPBF 6.50% 2017-2027		/		9 960
TPBF.O5	TPBF 6,50% 2017-2024		/		10 000
TPBF.O6	TPBF 6.50% 2018-2025		/		10 000
BIDC.O3	BIDC-EBID 6.50% 2014-2021		/		10 000
BIDC.O4	BIDC-EBID 6.10% 2017-2027		/		9 975
BOAD.O12	BOAD 5.95% 2014-2021		/		9 925
CRRH.O1	CRRH-UEMOA 6.10% 2012-2022		/		9 980
CRRH.O2	CRRH-UEMOA 6.10% 2012-2024		/		10 000
CRRH.O3	CRRH-UEMOA 6% 2013-2023		/		10 000
SHAF.O3	SHELTER AFRIQUE 6.6% 2014-2021		/		3 000
CRRH.O4	CRRH-UEMOA 6% 2014-2024		/		9 950
CRRH.O5	CRRH-UEMOA 5.85% 2015-2025		/		10 000
CRRH.O6	CRRH-UEMOA 5.85% 2016-2026		/		10 000
CRRH.O7	CRRH-UEMOA 5.95% 2017-2029		/		8 575
CRRH.O8	CRRH-UEMOA 5.95% 2018-2030		/		9 583
CRRH.O9	CRRH-UEMOA 6.05% 2018-2033		/		9 667

mardi 10 septembre 2019

**SUKUK ET TITRES ASSIMILES**

Symbole	Titre	Quantité résiduelle à l'achat	Cours Achat / Vente	Quantité résiduelle à la vente	Cours de Référence
SUKCI.S1	SUKUK CI 5.75% 2015-2020		/		9 990
SUKCI.S2	SUKUK CI 5.75% 2016-2023		/		10 000
SUKSN.S2	SUKUK SN 6% 2016-2026		/		10 000
SUKTG.S1	SUKUK TG 6.5% 2016-2026		/		10 000

**CALENDRIER DES ASSEMBLEES GENERALES**

**ANNEE : 2019**

Société	Nature	Date	Heure	Lieu
SICOR	Ordinaire	28/06/2019	09:30:00	Palm Club Hôtel Abidjan situé à Cocody, angle Boulevard Latrille - Route du Lycée technique
TRACTAFRIC CI	Mixte	28/06/2019	10:00:00	Salons du NOVOTEL ABIDJAN, 10, Avenue du Général de Gaulle
VIVO ENERGY CI	Ordinaire	27/06/2019	14:00:00	Heden Golf Hôtel
SETAO CI	Mixte	27/06/2019	10:00:00	Novotel Hôtel - Abidjan Plateau
BERNABE CI	Ordinaire	27/06/2019	11:00:00	Salle de conférence GEWELS de la CGECI au plateau
CIE CI	Ordinaire	26/06/2019	10:00:00	Patinoire du Sofitel Abidjan Hôtel Ivoire
SITAB	Mixte	26/06/2019	10:30:00	Salle JEWELS de la Maison de l'Entreprise (CGECI) au Plateau
BICI CI	Mixte	25/06/2019	11:00:00	Maison de l'Entreprise (CGECI) sise au Plateau
SAFCA CI	Ordinaire	24/06/2019	10:00:00	Siège de la société, 1,Rue des Carrossiers, Zone 3 C (Face SOCOCE Treichville)
FILTISAC CI	Ordinaire	24/06/2019	15:00:00	Immeuble CRRAE-UMOA, Abidjan Plateau
NESTLE CI	Ordinaire	21/06/2019	10:00:00	LATRILLE EVENTS
UNIWAX CI	Ordinaire	21/06/2019	00:00:00	Salle des fêtes du Sofitel Abidjan Hôtel Ivoire sis à Cocody Boulevard Hassan II
TOTAL	Ordinaire	20/06/2019	10:00:00	Salle de conférence de l'hôtel Radisson Blu à Abidjan
CROWN SIEM CI	Ordinaire	20/06/2019	09:00:00	Siège de la CGECI, sis à la Maison de l'Entreprise, au Plateau, à l'Angle du Boulevard de la République et de l'Avenue Lamblin
AIR LIQUIDE CI	Mixte	19/06/2019	10:00:00	Salle de conférence de l'immeuble CRRAE-UMOA, Abidjan Plateau
SMB	Ordinaire	18/06/2019	09:30:00	CGECI (La maison de l'Entreprise)
SOGB	Ordinaire	14/06/2019	11:00:00	Salle de conférence de l'immeuble CRRAE-UMOA, Abidjan Plateau
CFAO MOTORS CI	Mixte	11/06/2019	09:00:00	Siège social sis à Abidjan, 117, Boulevard de Marseille
SGB CI	Mixte	11/06/2019	09:00:00	Espace Events sis à Abidjan, Cocody 2 Plateaux, Boulevard Latrille
TOTAL SENEGAL S.A.	Ordinaire	05/06/2019	09:00:00	Hôtel Terrou-Bi, Corniche Ouest, Boulevard Martin Luther King à Dakar
NEI-CEDA CI	Ordinaire	29/05/2019	10:00:00	Hôtel TIAMA, Abidjan - Plateau
NSBC	Ordinaire	28/05/2019	10:00:00	Espace Latrille Event sis à Abidjan-Cocody, Deux Plateaux, Boulevard Latrille
ORAGROUP	Ordinaire	23/05/2019	10:00:00	Salle des Fêtes du Sofitel Abidjan, Hôtel Ivoire située au bBoulevard Hassan II
SODECI	Ordinaire	22/05/2019	14:00:00	Espace Events sis à Abidjan, Cocody 2 Plateaux, Boulevard Latrille
PALM CI	Ordinaire	09/05/2019	09:30:00	Salle de Conférence de la CRRAE-UEMOA, sise à Abidjan - Plateau
BOLLORE TRANSPORT & LOGISTICS	Ordinaire	09/05/2019	10:00:00	Salle Kodjo Eboucle du palais de la culture sis à treichville, Avenue Christiani à Abidjan
SAPH CI	Ordinaire	08/05/2019	09:30:00	Salle de Conférence de CRRAE-UEMOA (Versus Bank au Plateau)
SUCRIVOIRE	Ordinaire	03/05/2019	09:30:00	Auditorium de la CRRAE-UMOA sis Abidjan-Plateau (Rue Botreau Roussel)
SIB	Ordinaire	26/04/2019	09:00:00	Maison de l'Entreprise (CGECI), Abidjan-Plateau
CORIS BANK INTERNATIONAL	Mixte	25/04/2019	09:00:00	Hôtel SOPATEL Silmandé SA
ECOBANK TG	Ordinaire	25/04/2019	10:30:00	Salle de Conférence du Centre Panafricain Ecobank, 2365, Boulevard du Mono, Lomé, Togo
SOLIBRA	Ordinaire	24/04/2019	09:00:00	Espace CRISTAL 8, rue du Chevalier de Clieu Zone 4 C << Salle PLATINIUM >> ABIDJAN
BANK OF AFRICA BN	Mixte	23/04/2019	10:00:00	AZALAI Hôtel à Cotonou
BANK OF AFRICA ML	Ordinaire	20/04/2019	09:30:00	Hôtel SALAM à Bamako
BANK OF AFRICA SN	Ordinaire	19/04/2019	09:30:00	Immeuble Elan II, 2eme Etage, Route de Ngor, Zone 12, Almadies à Dakar
ONATEL BF	Mixte	18/04/2019	10:00:00	ROYAL BEACH HOTEL, OUAGADOUGOU
SONATEL	Ordinaire	17/04/2019	10:00:00	Centre International de Conférences Abdou DIOUF (CICAD) à Diamniaio, Dakar
ECOBANK CI	Ordinaire	16/04/2019	10:00:00	Espace Latrille Events sis à Abidjan Cocody Deux Plateaux sur le Boulevard Latrille
BANK OF AFRICA CI	Ordinaire	10/04/2019	10:00:00	Salle Jewels du Patronat Ivoirien (CGECI) à Abidjan Plateau

**mardi 10 septembre 2019**

BANK OF AFRICA NG	Ordinaire	05/04/2019	10:00:00	Centre de formation de la BOA-NIGER (sise à BOA-Siège)
SICABLE	Ordinaire	05/04/2019	09:00:00	Hôtel AZALAI, Bld VGE à ABIDJAN
BANK OF AFRICA BF	Ordinaire	02/04/2019	10:00:00	Salle WAONGO I de l'hôtel LAICO à Ouaga 2000
SERVAIR ABIDJAN CI	Ordinaire	28/03/2019	10:00:00	Salle JEWELS de la Maison de l'Entreprise C.G.E.C.I sise au plateau

## OPCVM: FONDS COMMUNS DE PLACEMENT ET SOCIÉTÉS D'INVESTISSEMENT A CAPITAL VARIABLE

mardi 10 septembre 2019

Sociétés de gestion	Dépositaire	OPCVM	Catégorie	Origine	Valeur Liquidative							
					Précédente		Actuelle		Variation			
					Valeur	Date	Valeur	Date	Date	%	Précédent	
<b>QUOTIDIENNES</b>												
AFRICABOURSE ASSET MANAGEMENT	AFRICABOURSE SA	FCP AAM CAPITAL SUR	OCT	5 000	6 884,99	06/09/2019	6 887,56	09/09/2019	10/10/2012	37,75%	0,04%	
		FCP AAM EPARGNE CROISSANCE	D	5 000	5 587,48	06/09/2019	5 560,97	09/09/2019	19/11/2012	11,22%	-0,47%	
		FCP AAM OBLIGATIS	OMLT	5 000	7 004,57	06/09/2019	7 008,27	09/09/2019	12/09/2012	40,17%	0,05%	
		FCP AAM EPARGNE ACTION	A	5 000	2 903,69	06/09/2019	2 888,67	09/09/2019	16/01/2017	-42,23%	-0,52%	
AFRICAM SA	SBIF	FCP EXPANSO	D	5 000	7 988,91	04/09/2019	ND	ND	01/01/2013	-	-	
		FCP SECURITAS	OMLT	5 000	6 166,21	04/09/2019	ND	ND	01/01/2013	-	-	
		FCP VALORIS	A	5 000	5 825,69	04/09/2019	ND	ND	01/01/2013	-	-	
AFRICAIN DE GESTION D'ACTIFS	SGI AGI	FCP CAPITAL PLUS	D	1 000	1 018,32	06/09/2019	1 017,84	09/09/2019	11/03/2019	1,78%	-0,05%	
		FCP CONFORT PLUS	OMLT	1 000	1 028,99	06/09/2019	1 029,28	09/09/2019	11/03/19	2,93%	0,028%	
ATLANTIC ASSET MANAGEMENT	ATLANTIQUE FINANCE	FCP ATLANTIQUE CROISSANCE	D	5 000	4 430,21	06/09/2019	4 421,96	09/09/2019	30/05/2015	-11,56%	-0,19%	
		FCP ATLANTIQUE SECURITE	OMLT	5 000	5 555,91	06/09/2019	5 558,50	09/09/2019	30/05/2015	11,17%	0,05%	
BNI GESTION	BNI FINANCES	FCP CAPITAL CROISSANCE	D	10 000	ND	03/09/2019	ND	ND	04/09/2019	-	-	
		OBLIG SECURITE	OMLT	10 000	9 439,00	04/09/2019	ND	ND	06/06/2014	-	-	
		FCP DYNAMIC SAVINGS	D	10 000	ND	03/09/2019	ND	04/09/2019	-	-		
BOA ASSET MANAGEMENT	BOA CAPITAL SECURITIES	FCP Emergence	D	5 000	6 627,57	06/09/2019	6 503,06	09/09/2019	Feb. 2010	30,06%	-1,88%	
		FCP Tresor Monea	OCT	25 000 000	31 977 419,58	06/09/2019	31 999 722,64	09/09/2019	Dec. 2013	27,91%	0,07%	
BRM ASSET MANAGEMENT	BRM	FCP "BRM DYNAMIQUE"	D	10 000	12 923,13	08/09/2014	ND	ND	12/03/2009	-	-	
		FCP "BRM OBLIGATAIRE"	D	10 000	12 057,50	17/10/2014	ND	ND	12/03/2009	-	-	
CGF GESTION	CGF BOURSE	FCP ACTIONS PHARMACIE	A	1 000	911,21	06/09/2019	909,67	09/09/2019	25/07/14	-9,03%	-0,17%	
		FCP AL BARAKA	A	1 000	1 034,55	06/09/2019	1 034,01	09/09/2019	01/03/17	3,40%	-0,05%	
		FCP AL BARAKA 2	D	1 000	1 024,40	06/09/2019	1 024,49	09/09/2019	25/01/18	2,45%	0,01%	
		FCP ASSUR' SENEGAL	D	1000000	1 130 262,13	06/09/2019	1 128 524,57	09/09/2019	06/07/14	12,85%	-0,15%	
		FCP PLACEMENT AVANTAGE	D	1 000	1 401,77	06/09/2019	1 400,68	09/09/2019	29/03/13	40,07%	-0,08%	
		FCP PLACEMENT CROISSANCE	A	1 000	1 092,76	06/09/2019	1 091,44	09/09/2019	29/03/13	9,14%	-0,12%	
		FCP HORIZON	D	1 000	1 533,39	06/09/2019	1 531,42	09/09/2019	27/06/09	53,14%	-0,13%	
		FCP PLACEMENT QUIETUDE	OMLT	1 000	1 339,90	06/09/2019	1 340,07	09/09/2019	29/03/13	34,01%	0,01%	
		FCP LIQUIDITE-OPTIMUM	OMLT	10000	10 653,45	06/09/2019	10 653,46	09/09/2019	01/10/17	6,53%	0,000%	
		FCP BNDE VALEURS	A	1 000	1 079,60	06/09/2019	1 079,66	09/09/2019	02/09/16	7,97%	0,006%	
		FCP CORIS ACTIONS	A	5 000	4 933,56	26/02/2018	ND	ND	11/11/2014	-	-	
		FCP CORIS PERFORMANCE	D	5 000	5 254,01	26/02/2018	ND	ND	11/11/2014	-	-	
		OAM S.A	SGI TOGO	FCP-1 OPTI PLACEMENT	A	5 000	12 169,47	10/10/2018	ND	ND	01/02/2002	-
FCP-2 OPTI REVENU	OMLT			5 000	6 821,57	10/10/2018	ND	ND	01/02/2002	-	-	
FCP-3 OPTI CAPITAL	D			5 000	16 615,03	10/10/2018	ND	ND	24/01/2003	-	-	
SOGESPAR	SOGEBOURSE	FCP SOGAEVENIR	D	500	1 228,00	06/09/2019	1 224,00	09/09/2019	01/10/2002	144,80%	-0,33%	
		FCP SOGEDEFI	D	4 888	3 114,00	06/09/2019	3 110,00	09/09/2019	23/12/2014	-36,37%	-0,13%	
		FCP SOGEDYNAMIQUE	A	4 888	2 946,00	06/09/2019	2 932,00	09/09/2019	23/12/2014	-40,02%	-0,48%	
		FCP SOGEPRIVILEGE	D	4 888	3 562,00	06/09/2019	3 554,00	09/09/2019	23/12/2014	-27,29%	-0,22%	
		FCP SOGESECURITE	OMLT	4 888	4 962,00	06/09/2019	4 964,00	09/09/2019	23/12/2014	1,55%	0,04%	
		FCP SOGEVALOR	A	1 000	2 827,00	06/09/2019	2 816,00	09/09/2019	04/06/2002	181,60%	-0,39%	
SOAGA-SA	SGI-BOA CAPITAL SECURITIES	FCP SOAGA EPARGNE ACTIVE	D	10 000	8 216,81	06/09/2019	8 197,37	09/09/2019	28/10/2016	-18,03%	-0,24%	
		SICAV Abdou DIOLF	D	10 000 000	14 128 311,79	06/09/2019	14 111 071,55	09/09/2019	01/12/2003	41,11%	-0,12%	
		FCP SOAGA EPARGNE SERENITE	OMLT	10 000	11 627,07	06/09/2019	11 631,52	09/09/2019	28/10/2016	16,32%	0,04%	
		FCP SAPHIR DYNAMIQUE	D	5 000	5 049,46	06/09/2019	5 045,19	09/09/2019	28/08/2017	0,90%	-0,08%	
SAPHIR ASSET MANAGEMENT	SGI BENIN	FCP SAPHIR QUIETUDE	OMLT	5 000	5 735,20	06/09/2019	5 737,48	09/09/2019	28/08/2017	14,75%	0,04%	
		FCP NYESIGUI	D	10 000	9 272,09	04/09/2019	ND	ND	01/07/2018	-	-	
SGO MALI FINANCES	SGI MALI SA	FCP NYESIGUI	D	10 000	9 272,09	04/09/2019	ND	ND	01/07/2018	-	-	
<b>HEBDOMADAIRES</b>												
BNI GESTION	BNI FINANCES	FCPE SODEFOR	D	2 500	7 107,00	24/07/2015	7 295,00	06/08/2015	04/01/2010	191,80%	2,65%	
		FCP INITIATIVES SOLIDARITE	D	5 000	3 119,00	23/08/2019	3 032,00	30/08/2019	22/05/2013	-39,36%	-2,79%	
		FCP PAM ACTIONS	A	10 000	8 220,53	25/07/2019	8 139,96	01/08/2019	13/12/2017	-18,60%	-0,98%	
PhoenixAfrica Asset Management	Phoenix Capital Management	FCP PAM DIVERSIFIE EQUILIBRE	D	10 000	9 515,15	25/07/2019	9 449,75	01/08/2019	13/12/2017	-5,50%	-0,69%	
		FCP PAM DIVERSIFIE OBLIGATIONS	D	10 000	10 919,52	25/07/2019	10 930,23	01/08/2019	13/12/2017	9,30%	0,10%	
		FCP Global Investors	D	25 000	23 237,62	30/08/2019	22 886,18	06/09/2019	Dec. 2012	-8,46%	-1,51%	
BOA ASSET MANAGEMENT	BOA CAPITAL SECURITIES	FCP Boa Obligations	OMLT	10 000	11 168,13	30/08/2019	10 949,43	06/09/2019	Mars. 2017	9,49%	-1,96%	
		FCP Boa Actions	A	10 000	8 096,89	30/08/2019	8 034,55	06/09/2019	Jul. 2017	-19,65%	-0,77%	
		FCP "SDE"	D	1 000	2 083,36	05/09/2014	ND	ND	14/03/2011	-	-	
BRM ASSET MANAGEMENT	IMPAXIS	FCP "SDE"	D	1 000	2 083,36	05/09/2014	ND	ND	14/03/2011	-	-	
		CGF BOURSE	D	1 000	5 983,96	29/08/2019	5 939,93	05/09/2019	19/02/2004	493,99%	-0,74%	
		IMPAXIS SECURITIES	D	1 000	1 350,32	28/08/2019	1 346,83	04/09/2019	16/02/2014	35,03%	-0,26%	
		CGF BOURSE	D	1 000	1 331,00	27/08/2019	1 324,56	03/09/2019	25/02/2014	32,46%	-0,48%	
		CGF BOURSE	OMLT	100 000	106 722,57	30/08/2019	106 800,84	06/09/2019	01/01/2018	6,80%	0,07%	
EDC Asset Management	EDC Investment Corporation	FCPE DP WORLD DAKAR	D	1 000	1 087,65	02/09/2019	1 088,90	09/09/2019	04/10/2016	8,89%	0,11%	
		FCP ECOBANK UEMOA DIVERSIFIE	D	5 000	6 488,00	28/08/2019	6 439,00	04/09/2019	19/09/2007	28,78%	-0,76%	
		FCP ECOBANK UEMOA OBLIGATAIRE	OMLT	20 000 000	20 888 719,00	28/08/2019	20 906 161,00	04/09/2019	01/01/2018	40,18%	0,08%	
		FCP ECOBANK UEMOA RENDEMENT	OMLT	1 000 000	1 401 394,00	28/08/2019	1 397 773,00	04/09/2019	10/10/2007	39,78%	-0,26%	
		FCP ECOBANK ACTIONS UEMOA	A	5 000	2 849,00	28/08/2019	2 800,00	04/09/2019	20/04/2016	-44,00%	-1,72%	
BRIDGE ASSET MANAGEMENT	BRIDGE SECURITIES	FCP BRIDGE INSTITUTIONNEL	DIVERSIFIE	25 000 000	25 115 331,42	16/02/2018	25 123 507,60	23/02/2018	02/11/2017	0,49%	0,03%	
SGO MALI FINANCES	SGI MALI SA	FCPE ORANGE MALI	D	10 000	23 667,75	28/09/2019	23 632,35	04/09/2019	03/09/2012	136,32%	-0,15%	
SGO MALI FINANCES	SGI MALI SA	FCP TOUNKARANKE	OMLT	100 000	98 742,83	28/08/2019	98 833,65	04/09/2019	01/07/2018	-1,166%	0,092%	
		ATTIJARI OBLIG	OMLT	10000	12348,57	30/08/2019	12350,27	06/09/2019	13/07/2012	23,50%	0,01%	
		ATTIJARI LIQUIDITE	OCT	10000	11568,56	30/08/2019	11577,45	06/09/2019	30/08/2013	15,77%	0,08%	
		ATTIJARI HORIZON	OMLT	10000	12553,56	30/08/2019	12556,32	06/09/2019	30/08/2013	25,56%	0,02%	
		ATTIJARI ACTIONS	A	10000	8407,45	30/08/2019	8401,19	06/09/2019	21/05/2015	-15,99%	-0,07%	
		ATTIJARI DIVERSIFIE	D	10000	11475,8	30/08/2019	11478,53	06/09/2019	21/05/2015	14,79%	0,02%	
		ATTIJARI INVEST	OMLT	10000	11908,67	30/08/2019	11916,97	06/09/2019	21/01/2016	19,17%	0,07%	
		ATTIJARI PATRIMOINE	OMLT	10000	12028,73	30/08/2019	12 036,74	06/09/2019	21/01/2016	20,37%	0,07%	
		<b>MENSUELLES</b>										
		BNI GESTION	BNI FINANCES	FCPE CNRA	D	2 500	3 036,00	31/07/2019	3 035,00	30/08/2019	06/06/2014	21,40%
FCPE BNI RETRAITE	D			2 500	3 042,00	02/08/2019	3 013,18	30/08/2019	06/06/2014	20,53%	-0,95%	
FCP KARIMA ETHIQUE	D			1 000	1 026,00	02/08/2019	1 023,00	30/08/2019	22/05/2013	2,30%	-0,29%	

OPCVM : Organisme de Placement Collectif en Valeurs Mobilières

NB: Non Disponible

Catégories:

A: actions

# L'actualité de la BRVM sur nos plateformes digitales

## Infos BRVM

Pour recevoir les informations boursières par SMS, souscrivez :



Côte d'Ivoire : \*430#  
Bénin : \*430\*15#



Côte d'Ivoire : #139#  
Burkina Faso : \*310#



Côte d'Ivoire : \*431#  
Niger : \*512\*9#  
Togo : \*310#

## Site web

[www.brvm.org](http://www.brvm.org)

## Application Mobile

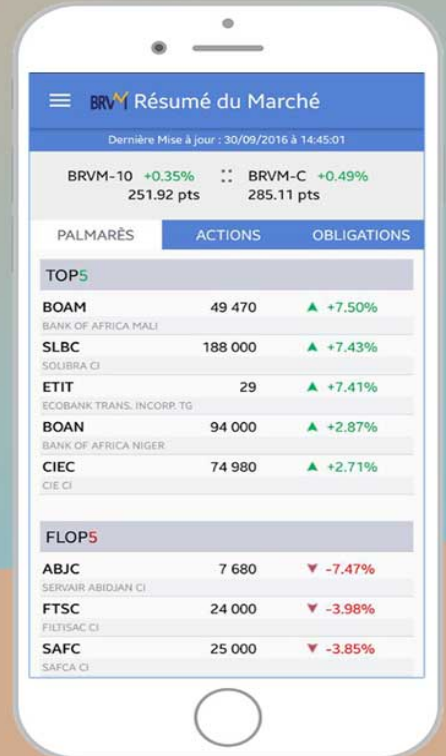

Disponible sur  
 Google play

Disponible sur  
 App Store



Nous suivre sur :

