

| | |
|--------------------|---------------|
| BRVM 10 | 128,31 |
| Variation Jour | ↓ -1,69 % |
| Variation annuelle | ↓ -13,95 % |



BULLETIN OFFICIEL DE LA COTE

N° 58

lundi 23 mars 2020

Site : www.brvm.org

| | |
|-----------------------|---------------|
| BRVM Composite | 138,27 |
| Variation Jour | ↓ -1,31 % |
| Variation annuelle | ↓ -13,17 % |

Evolution des indices

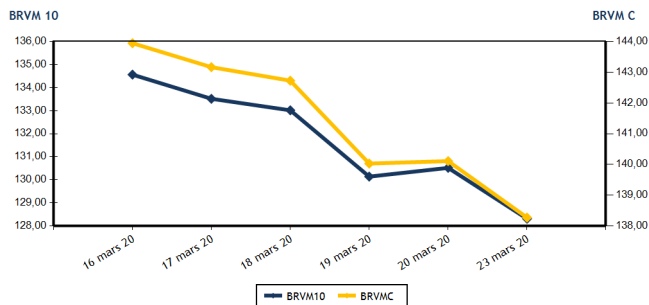

Volumes et valeurs transigés

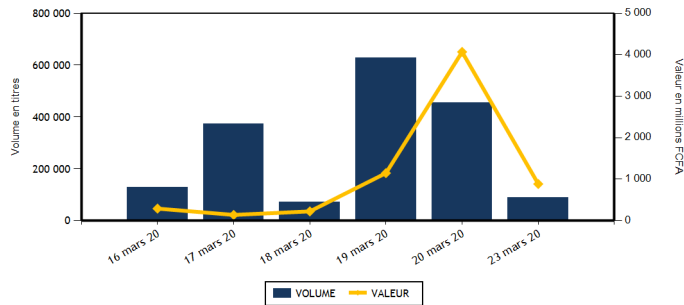

| Actions | Niveau | Evol. Jour |
|---|-------------------|------------|
| Capitalisation boursière (FCFA)(Actions & Droits) | 4 154 444 525 116 | -1,31 % |
| Volume échangé (Actions & Droits) | 89 424 | -15,05 % |
| Valeur transigée (FCFA) (Actions & Droits) | 884 450 196 | 46,38 % |
| Nombre de titres transigés | 37 | 8,82 % |
| Nombre de titres en hausse | 6 | -25,00 % |
| Nombre de titres en baisse | 19 | 18,75 % |
| Nombre de titres inchangés | 12 | 20,00 % |

| Obligations | Niveau | Evol. Jour |
|---------------------------------|-------------------|------------|
| Capitalisation boursière (FCFA) | 4 782 710 183 847 | 0,00 % |
| Volume échangé | 61 | -99,98 % |
| Valeur transigée (FCFA) | 609 475 | -99,98 % |
| Nombre de titres transigés | 2 | 100,00 % |
| Nombre de titres en hausse | 1 | |
| Nombre de titres en baisse | 1 | 0,00 % |
| Nombre de titres inchangés | 0 | |

PLUS FORTES HAUSSES

| Titres | Cours | Evol. Jour | Evol. annuelle |
|-------------------------------|-------|------------|----------------|
| SAPH CI (SPHC) | 1 440 | 7,46 % | 9,92 % |
| CROWN SIEM CI (SEMC) | 120 | 4,35 % | -7,69 % |
| TRACTAFRIC MOTORS CI (PRSC) | 3 000 | 3,45 % | 11,32 % |
| BANK OF AFRICA SENEGAL (BOAS) | 1 550 | 2,31 % | 0,32 % |
| CFAO MOTORS CI (CFAC) | 455 | 1,11 % | 4,60 % |

PLUS FORTES BAISES

| Titres | Cours | Evol. Jour | Evol. annuelle |
|---------------------------|-------|------------|----------------|
| BANK OF AFRICA ML (BOAM) | 920 | -7,07 % | -20,00 % |
| SERVAIR ABIDJAN CI (ABJC) | 1 170 | -6,77 % | -6,40 % |
| BANK OF AFRICA CI (BOAC) | 3 205 | -4,33 % | -19,77 % |
| SUCRIVOIRE (SCRC) | 575 | -4,17 % | -4,96 % |
| PALM CI (PALC) | 1 300 | -3,70 % | -28,57 % |

INDICES SECTORIELS

| Base = 100 au 14 juin 1999 | Nombre de sociétés | Valeur | Evol. Jour | Evol. annuelle | Volume | Valeur | PER moyen |
|--------------------------------|--------------------|--------|------------|----------------|--------|-------------|-----------|
| BRVM - INDUSTRIE | 12 | 34,85 | -0,23 % | -7,46 % | 4 221 | 3 672 135 | 13,05 |
| BRVM - SERVICES PUBLICS | 4 | 406,63 | -2,40 % | -17,92 % | 64 098 | 842 905 380 | 9,55 |
| BRVM - FINANCES | 15 | 54,45 | -0,73 % | -10,72 % | 5 508 | 18 242 201 | 8,56 |
| BRVM - TRANSPORT | 2 | 389,43 | -1,81 % | 6,18 % | 333 | 525 285 | 8,34 |
| BRVM - AGRICULTURE | 5 | 74,08 | 1,16 % | -13,74 % | 11 425 | 15 351 850 | 8,01 |
| BRVM - DISTRIBUTION | 7 | 233,51 | -0,40 % | -7,80 % | 3 839 | 3 753 345 | 8,98 |
| BRVM - AUTRES SECTEURS | 1 | 289,96 | 0,00 % | -4,08 % | 0 | 0 | 8,64 |
| BRVM - PETITES CAPITALISATIONS | - | - | - | - | - | - | - |

| Indicateurs | 1er et 2è Comp. | BRVM PC |
|-------------------------------------|-----------------|---------|
| PER moyen du marché | 9,59 | |
| Taux de rendement moyen du marché | 10,88 | |
| Taux de rentabilité moyen du marché | 9,57 | |
| Nombre de sociétés cotées | 46 | |
| Nombre de lignes obligataires | 62 | |
| Volume moyen annuel par séance | 4 585,00 | |
| Valeur moyenne annuelle par séance | 4 835 855,58 | |

| Indicateurs | 1er et 2è Comp. | BRVM PC |
|----------------------------------|-----------------|---------|
| Ratio moyen de liquidité | 3,22 | |
| Ratio moyen de satisfaction | 64,34 | |
| Ratio moyen de tendance | 1 999,52 | |
| Ratio moyen de couverture | 5,00 | |
| Taux de rotation moyen du marché | 0,01 | |
| Prime de risque du marché | 3,93 | |
| Nombre de SGI participantes | 28 | |

Définitions

Volume moyen annuel par séance = Valeur annuel échangé / nombre de séances
 Valeur moyenne annuelle par séance = Valeur annuelle échangée / nombre de séances
 Ratio moyen de liquidité = Moyenne des ratios de liquidité (Titres échangés / Volume des ordres de vente)
 Ratio moyen de satisfaction = Moyenne des ratios de satisfaction (Titres échangés / Volume des ordres d'achat)
 Ratio moyen de tendance = Moyenne des ratios de tendance (Volume des ordres d'achat / Volume des ordres de vente)
 Ratio moyen de couverture = Moyenne des ratios de couverture (Volume des ordres de vente / Volume des ordres d'achat)

Taux moyen de rotation = moyenne des taux de rotation des actions cotées (volume transigé / capi flottante)
 PER moyen du marché = moyenne des PER des actions cotées ayant un PER positif
 Taux de rendement moyen = moyenne des taux de rendement des actions cotées ayant distribué un dividende
 Taux de rentabilité moyen = moyenne des taux de rentabilité des actions cotées
 Prime de risque du marché = (1 / le PER moyen du marché) - le taux de référence actuel des emprunts d'Etat



BRVM - BOURSE REGIONALE DES VALEURS MOBILIERES
 BRVM - Société Anonyme au capital de 3.062.040.000 CFA - RC : CI - ABJ - 1997 - B - 208435 - CC : 9819725 - E
 Siège Social : Abidjan - CÔTE D'IVOIRE. Adresse : 18, Rue Joseph ANOMA (Rue des Banques) - Abidjan
 Tél : +225 20 32 66 85 / 86, Fax : +225 20 32 66 84, Mail : brvm@brvm.org, Site Web : www.brvm.org

MARCHE DES ACTIONS

| Symbole | Titre | Cours Précédent | Cours du jour | | Variation jour | Séance de cotation | | Cours Référence | Variation de l'année précédente | Dernier dividende payé | | Rdt. Net | PER |
|-----------------------------------|--------------------------------|-----------------|---------------|----------|----------------|--------------------|--------------------|-----------------|---------------------------------|------------------------|-------------|----------|--------------|
| | | | Ouv. | Clôt. | | Volume | Valeur | | | Montant net | Date | | |
| SECTEUR - INDUSTRIE | | 34,85 | points | ↓ | -0,23 % | | | | | | | | |
| CABC | SICABLE CI | 635 | 635 | 635 | 0,00 % | 552 | 350 520 | 635 | 0,79 % | 75,00 | 3-juin-19 | 11,81 % | 5,89 |
| FTSC | FILTISAC CI | 1 050 | 1 050 | 1 050 | 0,00 % | 69 | 72 450 | 1 050 | -39,13 % | 110,00 | 31-juil.-19 | 10,48 % | 8,80 |
| NEIC | NEI-CEDA CI | 140 | NC | NC | 0,00 % | | | 140 | 0,00 % | 9,00 | 28-juin-01 | | 2,31 |
| NTLC | NESTLE CI | 270 | 270 | 265 | -1,85 % | 75 | 20 125 | 265 | -32,91 % | 31,50 | 12-août-11 | | 7,14 |
| SEMC | CROWN SIEM CI | 115 | 120 | 120 | 4,35 % | 10 | 1 200 | 120 | -7,69 % | 16,92 | 29-sept.-17 | 14,10 % | |
| SIVC | AIR LIQUIDE CI | 210 | 210 | 210 | 0,00 % | 525 | 105 550 | 210 | 13,51 % | 63,00 | 29-sept.-17 | 30,00 % | |
| SLBC | SOLIBRA CI | 45 050 | NC | NC | 0,00 % | | | 45 050 | 0,11 % | 1 368,00 | 6-juin-19 | 3,04 % | 56,82 |
| SMBC | SMB CI | 3 000 | 3 000 | 3 000 | 0,00 % | 50 | 150 000 | 3 000 | 20,00 % | 450,00 | 30-août-19 | 15,00 % | 2,97 |
| STBC | SITAB CI | 540 | 550 | 530 | -1,85 % | 1 514 | 813 610 | 530 | -12,40 % | 206,20 | 19-juin-17 | 38,91 % | |
| TTRC | TRITURAF CI-Ste en Liquidation | 490 | SP | SP | 0,00 % | | | 490 | 0,00 % | 1 440,00 | 19-juil.-02 | | |
| UNLC | UNILEVER CI | 4 775 | NC | NC | 0,00 % | | | 4 775 | 0,00 % | 1 233,00 | 9-juil.-12 | | |
| UNXC | UNIWAX CI | 1 515 | 1 550 | 1 500 | -0,99 % | 1 426 | 2 158 680 | 1 500 | -13,04 % | 181,80 | 11-juil.-19 | 12,12 % | 7,41 |
| TOTAL | | | | | | 4 221 | 3 672 135 | | | | | | 13,05 |
| SECTEUR - SERVICES PUBLICS | | 406,63 | points | ↓ | -2,40 % | | | | | | | | |
| CIEC | CIE CI | 1 350 | 1 340 | 1 335 | -1,11 % | 45 | 60 115 | 1 335 | -16,56 % | 79,23 | 9-août-19 | 5,93 % | 15,17 |
| ONTBF | ONATEL BF | 3 380 | 3 400 | 3 350 | -0,89 % | 688 | 2 309 340 | 3 350 | 23,84 % | 409,36 | 3-juin-19 | 12,22 % | 7,57 |
| SDCC | SODE CI | 2 800 | 2 800 | 2 800 | 0,00 % | 211 | 590 800 | 2 800 | 0,00 % | 270,00 | 29-oct.-19 | 9,64 % | 8,80 |
| SNTS | SONATEL SN | 13 500 | 13 500 | 13 125 | -2,78 % | 63 154 | 839 945 125 | 13 125 | -22,77 % | 1 500,00 | 14-mai-19 | 11,43 % | 6,67 |
| TOTAL | | | | | | 64 098 | 842 905 380 | | | | | | 9,55 |
| SECTEUR - FINANCES | | 54,45 | points | ↓ | -0,73 % | | | | | | | | |
| BICC | BICI CI | 4 100 | 4 095 | 4 100 | 0,00 % | 252 | 1 033 125 | 4 100 | -39,71 % | 182,90 | 17-juil.-19 | 4,46 % | 6,98 |
| BOAB | BANK OF AFRICA BN | 3 790 | 3 790 | 3 695 | -2,51 % | 795 | 2 950 190 | 3 695 | 2,35 % | 416,00 | 22-mai-19 | 11,26 % | 5,89 |
| BOABF | BANK OF AFRICA BF | 3 560 | 3 560 | 3 560 | 0,00 % | 376 | 1 339 255 | 3 560 | -6,07 % | 366,00 | 2-mai-19 | 10,28 % | 4,23 |
| BOAC | BANK OF AFRICA CI | 3 350 | 3 300 | 3 205 | -4,33 % | 778 | 2 510 115 | 3 205 | -19,77 % | 306,00 | 20-mai-19 | 9,55 % | 5,48 |
| BOAM | BANK OF AFRICA ML | 990 | 920 | 920 | -7,07 % | 92 | 84 685 | 920 | -20,00 % | 271,00 | 15-mai-19 | 29,46 % | |
| BOAN | BANK OF AFRICA NG | 3 750 | 3 750 | 3 700 | -1,33 % | 1 235 | 4 570 700 | 3 700 | 9,31 % | 385,00 | 27-mai-19 | 10,41 % | 5,66 |
| BOAS | BANK OF AFRICA SENEGAL | 1 515 | 1 580 | 1 550 | 2,31 % | 500 | 774 210 | 1 550 | 0,32 % | 160,00 | 3-juin-19 | 10,32 % | 3,27 |
| CBIBF | CORIS BANK INTERNATIONAL | 7 695 | 7 500 | 7 700 | 0,06 % | 190 | 1 442 950 | 7 700 | -3,75 % | 402,00 | 5-juil.-19 | 5,22 % | 10,04 |
| ECOC | ECOBANK COTE D'IVOIRE | 3 000 | 2 900 | 2 900 | -3,33 % | 45 | 130 500 | 2 900 | -27,32 % | 241,00 | 15-mai-19 | 8,31 % | 7,71 |
| ETIT | ECOBANK TRANS. INCORP. TG | 13 | 13 | 13 | 0,00 % | 512 | 6 656 | 13 | -7,14 % | 1,21 | 28-avr.-17 | 9,29 % | 1,46 |
| NSBC | NSIA BANQUE COTE D'IVOIRE | 3 405 | 3 400 | 3 400 | -0,15 % | 67 | 228 370 | 3 400 | -47,45 % | 194,20 | 9-juil.-19 | 5,71 % | 6,46 |
| ORGT | ORAGROUP TOGO | 3 950 | 3 925 | 3 925 | -0,63 % | 5 | 19 625 | 3 925 | -6,55 % | 56,73 | 1-juil.-19 | 1,45 % | 9,15 |
| SAFC | SAFCA CI | 340 | NC | NC | 0,00 % | | | 340 | 1,49 % | 23,04 | 29-juil.-11 | | 41,20 |
| SGBC | SOCIETE GENERALE COTE D'IVOIRE | 8 530 | 8 550 | 8 530 | 0,00 % | 229 | 1 953 700 | 8 530 | 10,78 % | 206,00 | 31-juil.-19 | 2,42 % | 6,34 |
| SIBC | SOCIETE IVOIRIENNE DE BANQUE | 2 775 | 2 790 | 2 775 | 0,00 % | 432 | 1 198 120 | 2 775 | -1,60 % | 252,00 | 5-juil.-19 | 9,08 % | 5,98 |
| TOTAL | | | | | | 5 508 | 18 242 201 | | | | | | 8,56 |
| SECTEUR - TRANSPORT | | 389,43 | points | ↓ | -1,81 % | | | | | | | | |
| SDSC | BOLLORE | 1 625 | 1 550 | 1 595 | -1,85 % | 333 | 525 285 | 1 595 | 6,33 % | 184,00 | 6-juin-19 | 11,54 % | 8,34 |
| SVOC | MOVIS CI | 2 395 | SP | SP | 0,00 % | | | 2 395 | 0,00 % | 270,00 | 5-juil.-99 | | |

| | | | |
|-------|-----|---------|------|
| TOTAL | 333 | 525 285 | 8,34 |
|-------|-----|---------|------|

MARCHE DES ACTIONS

| Symbole | Titre | Cours Précédent | Cours du jour | | Variation jour | Séance de cotation | | Cours Référence | Variation de l'année précédente | Dernier dividende payé | | Rdt. Net | PER |
|-----------------------------------|----------------------|-----------------|---------------|-------|----------------|--------------------|--------------------|-----------------|---------------------------------|------------------------|-------------|----------|-------------|
| | | | Ouv. | Clôt. | | Volume | Valeur | | | Montant net | Date | | |
| SECTEUR - AGRICULTURE | | 74,08 | points | | ↑ | 1,16 % | | | | | | | |
| PALC | PALM CI | 1 350 | 1 300 | 1 300 | -3,70 % | 100 | 130 000 | 1 300 | -28,57 % | 253,47 | 24-sept.-18 | 19,50 % | |
| SCRC | SUCRIVOIRE | 600 | 600 | 575 | -4,17 % | 400 | 235 000 | 575 | -4,96 % | 72,00 | 28-sept.-18 | 12,52 % | |
| SICC | SICOR CI | 2 495 | NC | NC | 0,00 % | | | 2 495 | -8,94 % | 1 919,00 | 25-sept.-00 | | 1,51 |
| SOGC | SOGB CI | 2 000 | 2 000 | 2 000 | 0,00 % | 350 | 700 000 | 2 000 | -22,48 % | 126,00 | 15-juil.-19 | 6,30 % | 14,51 |
| SPHC | SAPH CI | 1 340 | 1 400 | 1 440 | 7,46 % | 10 575 | 14 286 850 | 1 440 | 9,92 % | 78,00 | 27-sept.-18 | 5,42 % | |
| TOTAL | | | | | | 11 425 | 15 351 850 | | | | | | 8,01 |
| SECTEUR - DISTRIBUTION | | 233,51 | points | | ↓ | -0,40 % | | | | | | | |
| ABJC | SERVAIR ABIDJAN CI | 1 255 | 1 235 | 1 170 | -6,77 % | 538 | 637 585 | 1 170 | -6,40 % | 164,96 | 30-sept.-19 | 14,10 % | 8,46 |
| BNBC | BERNABE CI | 680 | NC | NC | 0,00 % | | | 680 | -2,86 % | 45,00 | 19-juil.-19 | 6,62 % | 2,73 |
| CFAC | CFAO MOTORS CI | 450 | 460 | 455 | 1,11 % | 74 | 33 920 | 455 | 4,60 % | 31,50 | 23-juil.-19 | 6,92 % | 12,72 |
| PRSC | TRACTAFRIC MOTORS CI | 2 900 | 3 000 | 3 000 | 3,45 % | 60 | 180 000 | 3 000 | 11,32 % | 150,36 | 18-sept.-19 | 5,01 % | 15,26 |
| SHEC | VIVO ENERGY CI | 770 | 790 | 750 | -2,60 % | 2 388 | 1 807 530 | 750 | -6,25 % | 64,29 | 2-août-19 | 8,57 % | 8,77 |
| TTLC | TOTAL CI | 1 370 | 1 370 | 1 370 | 0,00 % | 146 | 200 020 | 1 370 | -19,41 % | 108,40 | 11-oct.-19 | 7,91 % | 7,49 |
| TTLS | TOTAL SN | 1 480 | 1 480 | 1 450 | -2,03 % | 633 | 894 290 | 1 450 | -14,71 % | 105,30 | 29-juil.-19 | 7,26 % | 7,45 |
| TOTAL | | | | | | 3 839 | 3 753 345 | | | | | | 8,98 |
| AUTRES SECTEURS | | 289,96 | points | | → | 0,00 % | | | | | | | |
| STAC | SETAO CI | 235 | NC | NC | 0,00 % | | | 235 | -4,08 % | | | | 8,64 |
| TOTAL | | | | | | 0 | 0 | | | | | | 8,64 |
| TOTAL - Marché des actions | | | | | | 89 424 | 884 450 196 | | | | | | |

MARCHE DES DROITS

| Symbole | Titre | Cours Précédent | Cours du jour | | Variation jour | Séance de cotation | | Cours Référence | Variation depuis l'origine | Parité | Periode de négociation | |
|----------------------------------|-------|-----------------|---------------|-------|----------------|--------------------|--------|-----------------|----------------------------|--------|------------------------|-----|
| | | | Ouv. | Clôt. | | Volume | Valeur | | | | Début | fin |
| TOTAL | | | | | | | | | | | | |
| TOTAL - Marché des droits | | | | | | | | | | | | |

TROISIEME COMPARTIMENT - BRVM PETITES CAPITALISATIONS

| Symbole | Titre | Cours Précédent | Cours du jour | | Variation jour | Séance de cotation | | Cours Référence | Variation depuis l'origine |
|--|-------|-----------------|---------------|-------|----------------|--------------------|--------|-----------------|----------------------------|
| | | | Ouv. | Clôt. | | Volume | Valeur | | |
| TOTAL | | | | | | | | | |
| TOTAL - 3ème Compartiment - BRVM PC | | | | | | | | | |

Légende:
 (#) Fractionnement du titre - Valeur théorique
 Cours du jour: Ouv.: Ouverture Clôt.: Clôture Moy.: Moyen
 Mentions : NC: Non Coté Ex-c: Ex-coupon Ex-d: Ex-droit SP: Suspendu Val-T: Valeur Théorique
 PER = Cours / BNPA selon les données disponibles Rdt. Net: Rendement net (DNPA / Cours)
 Comp.: 1 - Premier Compartiment 2 - Second Compartiment 3 - Compartiment de croissance
 Ratio de liquidité = Titres échangés / Volume des ordres de vente
 : Progression de l'indice sectoriel : Stabilité de l'indice sectoriel : Recul de l'indice sectorie

MARCHE DES OBLIGATIONS

| Symbole | Titre | Valeur nominale | Cours Précédent | Cours du jour | Cours Référence | Séance de cotation | Coupon couru | Coupon d'intérêt | Montant net | Eché. | Type Amort |
|-------------------------------|--|-----------------|-----------------|---------------|-----------------|--------------------|--------------|------------------|-------------|-------------|------------|
| | | | | | | Volume | Valeur | Période | | | |
| OBLIGATIONS D'ETAT | | | | | | | | | | | |
| EOM.01 | ETAT DU MALI 6.20% 2016-2023 | 6 666 | 6 666 | NC | 6 666 | | 344,41 | A | 413,29 | 23-mai-20 | ACD |
| EOM.02 | Etat du Mali 6.50% 2017-2024 | 10 000 | 9 950 | NC | 9 950 | | 600,27 | A | 650,00 | 20-avr.-20 | AC |
| EOM.03 | ETAT DU MALI 6,50 % 2018-2025 | 10 000 | 9 950 | NC | 9 950 | | 298,36 | A | 650,00 | 7-oct.-20 | AC |
| EOM.04 | ETAT DU MALI 6,50% 2019-2027 | 10 000 | 9 950 | NC | 9 950 | | 452,87 | A | 650,00 | 12-juil.-20 | AC |
| EOS.05 | ETAT SENEGAL 6.50% 2013-2023 | 10 000 | 10 000 | NC | 10 000 | | 96,43 | S | 325,00 | 29-juil.-20 | ACD |
| EOS.06 | ETAT SENEGAL 6.50% 2014-2021 | 4 000 | 4 000 | NC | 4 000 | | 83,57 | S | 130,00 | 27-mai-20 | ACD |
| EOS.07 | ETAT SENEGAL 6.30% 2015-2025 | 10 000 | 10 000 | NC | 10 000 | | 204,84 | S | 313,28 | 25-mai-20 | ACD |
| TPBF.03 | TPBF 6,50% 2013-2020 | 10 000 | 10 000 | NC | 10 000 | | 205,36 | S | 325,00 | 29-mai-20 | ACD |
| TPBF.04 | TPBF 6,50% 2017-2027 | 10 000 | 9 960 | 10 000 | 10 000 | 40 | 400 000 | S | 323,22 | 31-juil.-20 | ACD |
| TPBF.05 | TPBF 6,50% 2017-2024 | 10 000 | 10 000 | NC | 10 000 | | 150,96 | S | 325,00 | 29-juin-20 | ACD |
| TPBF.06 | TPBF 6,50% 2018-2025 | 10 000 | 10 000 | NC | 10 000 | | 193,58 | S | 325,00 | 5-juin-20 | ACD |
| TPBF.07 | TPBF 6,50% 2018-2025 | 10 000 | 10 000 | NC | 10 000 | | 230,36 | S | 325,00 | 15-mai-20 | AC |
| TPBF.08 | TPBF 6,50% 2019-2027 | 10 000 | 10 000 | NC | 10 000 | | 245,08 | S | 323,22 | 6-mai-20 | ACD |
| TPBF.09 | TPBF 6,50% 2019 - 2027 | 10 000 | 10 000 | NC | 10 000 | | 296,58 | S | 325,00 | 8-avr.-20 | ACD |
| TPBJ.01 | TPBJ 6.50% 2017-2027 | 10 000 | 10 000 | NC | 10 000 | | 623,36 | A | 650,00 | 7-avr.-20 | ACD |
| TPBJ.02 | TPBJ 6.50% 2018-2025 | 10 000 | 10 000 | NC | 10 000 | | 205,36 | S | 325,00 | 29-mai-20 | AC |
| TPCI.016 | TPCI 6.55% 2014-2022 | 10 000 | 10 000 | NC | 10 000 | | 551,20 | A | 655,00 | 20-mai-20 | ACD |
| TPCI.017 | TPCI 3% 2014-2024 | 10 000 | 10 000 | NC | 10 000 | | 77,87 | S | 150,00 | 19-juin-20 | ACD |
| TPCI.018 | TPCI 5.85% 2014-2021 | 10 000 | 9 800 | NC | 9 800 | | 151,84 | S | 292,50 | 19-juin-20 | ACD |
| TPCI.019 | TPCI 5.99% 2015-2025 | 10 000 | 10 000 | NC | 10 000 | | 513,90 | A | 599,00 | 14-mai-20 | ACD |
| TPCI.020 | TPCI 5.85% 2015-2022 | 10 000 | 10 000 | NC | 10 000 | | 271,72 | S | 292,50 | 5-avr.-20 | ACD |
| TPCI.021 | TPCI 6% 2016-2028 | 10 000 | 9 900 | NC | 9 900 | | 573,77 | A | 600,00 | 8-avr.-20 | ACD |
| TPCI.022 | TPCI 5.90% 2016 - 2026 | 10 000 | 10 000 | NC | 10 000 | | 454,59 | A | 590,00 | 15-juin-20 | ACD |
| TPCI.023 | TPCI 5.90% 2016-2026 | 10 000 | 10 000 | NC | 10 000 | | 204,73 | A | 590,00 | 17-nov.-20 | ACD |
| TPCI.024 | TPCI 6.25% 2017-2029 | 10 000 | 10 000 | NC | 10 000 | | 298,84 | S | 312,50 | 31-mars-20 | ACD |
| TPCI.025 | TPCI 5,95% 2017-2024 A | 10 000 | 10 000 | NC | 10 000 | | 245,48 | S | 297,50 | 24-avr.-20 | ACD |
| TPCI.026 | TPCI 5,95% 2017-2024 B | 10 000 | 10 000 | NC | 10 000 | | 219,04 | S | 297,50 | 10-mai-20 | ACD |
| TPCI.027 | TPCI 6% 2017-2025 | 10 000 | 10 000 | NC | 10 000 | | 139,34 | S | 300,00 | 29-juin-20 | ACD |
| TPCI.028 | TPCI 6% 2018 - 2026 | 10 000 | 10 000 | NC | 10 000 | | 383,61 | A | 600,00 | 2-août-20 | ACD |
| TPCI.029 | TPCI 6% 2018-2026 | 10 000 | 10 000 | NC | 10 000 | | 255,74 | A | 600,00 | 19-oct.-20 | ACD |
| TPCI.030 | TPCI 5,95% 2018-2025 | 10 000 | 10 000 | NC | 10 000 | | 164,19 | S | 297,50 | 13-juin-20 | ACD |
| TPCI.031 | TPCI 5,75% 2019-2026 | 10 000 | 10 000 | NC | 10 000 | | 435,18 | A | 575,00 | 20-juin-20 | ACD |
| TPCI.032 | TPCI 2,23% 2019-2026 | 10 000 | | NC | | | 0,00 | A | 0,00 | 20-juin-20 | ACD |
| TPCI.033 | TPCI 5.75% 2019-2026 | 10 000 | 10 000 | NC | 10 000 | | 4,73 | A | 575,00 | 20-mars-21 | ACD |
| TPCI.034 | TPCI 6% 2019-2029 | 10 000 | 10 000 | NC | 10 000 | | 4,93 | A | 600,00 | 20-mars-21 | ACD |
| TPCI.035 | TPCI 5,75% 2019-2026 | 10 000 | 10 000 | NC | 10 000 | | 402,19 | A | 575,00 | 11-juil.-20 | ACD |
| TPCI.036 | TPCI 5,75% 2019-2026 | 10 000 | 10 000 | NC | 10 000 | | 337,77 | A | 575,00 | 21-août-20 | ACD |
| TPCI.037 | TPCI 5,80% 2019-2026 | 10 000 | 10 000 | NC | 10 000 | | 174,32 | A | 580,00 | 4-déc.-20 | ACD |
| TPCI.038 | TPCI 5,75% 2019-2026 | 10 000 | 10 000 | 9 975 | 9 975 | 21 | 209 475 | A | 575,00 | 4-déc.-20 | ACD |
| TPCI.039 | TPCI 5,75% 2019-2026 | 10 000 | 10 000 | NC | 10 000 | | 248,22 | A | 575,00 | 17-oct.-20 | ACD |
| TPNE.01 | TRESOR PUBLIC DU NIGER 6,50% 2019-2026 | 10 000 | 10 000 | NC | 10 000 | | 641,12 | A | 650,00 | 28-mars-20 | ACD |
| TPNE.02 | TRESOR PUBLIC DU NIGER 6,50% 2019 - 2026 | 10 000 | 10 000 | NC | 10 000 | | 417,35 | A | 650,00 | 1-août-20 | ACD |
| TOTAL | | | | | | 61 | 609 475 | | | | |
| OBLIGATIONS REGIONALES | | | | | | | | | | | |
| BIDC.03 | BIDC-EBID 6.50% 2014-2021 | 10 000 | 10 000 | NC | 10 000 | | 316,07 | S | 325,00 | 28-mars-20 | ACD |
| BIDC.04 | BIDC-EBID 6.10% 2017-2027 | 10 000 | 10 000 | NC | 10 000 | | 468,33 | A | 610,00 | 16-juin-20 | ACD |
| BOAD.012 | BOAD 5.95% 2014-2021 | 10 000 | 9 950 | NC | 9 950 | | 143,06 | A | 595,00 | 26-déc.-20 | ACD |
| CRRH.01 | CRRH-UEMOA 6.10% 2012-2022 | 10 000 | 9 950 | NC | 9 950 | | 65,36 | S | 305,00 | 13-août-20 | AC |
| CRRH.02 | CRRH-UEMOA 6.10% 2012-2024 | 10 000 | 10 000 | NC | 10 000 | | 110,60 | S | 305,00 | 17-juil.-20 | AC |
| CRRH.03 | CRRH-UEMOA 6% 2013-2023 | 10 000 | 10 000 | NC | 10 000 | | 244,26 | S | 300,00 | 26-avr.-20 | AC |
| CRRH.04 | CRRH-UEMOA 6% 2014-2024 | 10 000 | 9 950 | NC | 9 950 | | 137,70 | S | 300,00 | 30-juin-20 | AC |
| CRRH.05 | CRRH-UEMOA 5.85% 2015-2025 | 10 000 | 9 950 | NC | 9 950 | | 126,27 | S | 290,90 | 4-juil.-20 | AC |
| CRRH.06 | CRRH-UEMOA 5.85% 2016-2026 | 10 000 | 10 000 | NC | 10 000 | | 128,57 | S | 292,50 | 3-juil.-20 | ACD |
| CRRH.07 | CRRH-UEMOA 5.95% 2017-2029 | 8 333 | 8 332 | NC | 8 332.17 | | 173,00 | S | 247,92 | 17-mai-20 | AC |
| CRRH.08 | CRRH-UEMOA 5.95% 2018-2030 | 9 167 | 9 145 | NC | 9 144.67 | | 138,59 | S | 272,71 | 21-juin-20 | AC |
| CRRH.09 | CRRH-UEMOA 6.05% 2018-2033 | 9 333 | 9 333 | NC | 9 333 | | 143,48 | S | 282,33 | 21-juin-20 | AC |
| SHAF.03 | SHELTER AFRIQUE 6.6% 2014-2021 | 2 000 | 2 000 | NC | 2 000 | | 8,66 | S | 65,64 | 28-août-20 | ACD |
| TOTAL | | | | | | 0 | 0 | | | | |

lundi 23 mars 2020

OBLIGATIONS PRIVEES

| | | | | | | | | | | |
|--------------|--------------------------------|--------|--------|----|--------|----------|---|----------|-------------|-----|
| BHSN.O1 | DIASPORA BONDS BHS 6,25% 2019- | 10 000 | 10 000 | NC | 10 000 | 124,66 | S | 310,79 | 10-juil.-20 | ACD |
| SIFC.O1 | SIFCA 6.90% 2013-2021 | 10 000 | 10 000 | NC | 10 000 | 421,24 | A | 676,20 | 8-août-20 | ACD |
| SNLC.O1 | SENELEC 6,50% 2018-2025 | 10 000 | 10 000 | NC | 10 000 | 317,86 | S | 325,00 | 27-mars-20 | AC |
| TOTAL | | | | | | 0 | | 0 | | |

SUKUK ET TITRES ASSIMILES

| | | | | | | | | | | |
|---------------------------------------|--------------------------|--------|--------|----|--------|-----------|---|----------------|-------------|-----|
| SUKCI.S1 | SUKUK CI 5.75% 2015-2020 | 10 000 | 9 990 | NC | 9 990 | 137,36 | S | 292,29 | 28-juin-20 | AC |
| SUKCI.S2 | SUKUK CI 5.75% 2016-2023 | 10 000 | 10 000 | NC | 10 000 | 25,56 | S | 293,89 | 7-sept.-20 | ACD |
| SUKSN.S2 | SUKUK SN 6% 2016-2026 | 10 000 | 10 100 | NC | 10 100 | 95,00 | S | 303,33 | 26-juil.-20 | ACD |
| SUKTG.S1 | SUKUK TG 6.5% 2016-2026 | 10 000 | 10 000 | NC | 10 000 | 71,91 | S | 373,91 | 17-août-20 | ACD |
| TOTAL | | | | | | 0 | | 0 | | |
| TOTAL - Marché des obligations | | | | | | 61 | | 609 475 | | |

Légende :
 (#) (*) Ex-Coupon couru (#)Cours de référence amorti / Coupon couru Ex-c (#)Ex-marge de profits
 Cours du jour: Ouv.: Ouverture Clôt.: Clôture Moy.: Moyen
 Type Amort: Type d'Amortissement IF: In Fine AC: Amortissement Constant AD: Amortissement Dégressif ACD: Amortissement Constant Différé
 Période: Périodicité de paiement des coupons A: Annuelle S: Semestrielle T: Trimestrielle
 Eché.: Échéance de paiement des intérêts
 Mentions: NC: Non Coté Ex-c: Ex-coupon ou Ex-droit SP: Suspendu

INFORMATIONS

OPERATIONS EN COURS

| Emetteur | Opération |
|----------|-----------|
|----------|-----------|

AVIS

| Entité | N° | Nature | Objet |
|--------|------------|-------------------|---|
| DC/BR | 024 - 2020 | Paiement Intérêts | Paiement des intérêts semestriels - SENELEC 6,50% 2018-2025 |

COMMUNIQUES

| Emetteur | N° | Nature | Objet |
|------------|----------|------------------|---|
| ECOBANK TG | 20200323 | Etats financiers | Etats financiers exercice 2019 - ETI TG |

QUANTITES RESIDUELLES

MARCHE DES ACTIONS

| Symbole | Titre | Quantité résiduelle à l'achat | Cours Achat / Vente | | Quantité résiduelle à la vente | Cours de Référence |
|---------|--------------------------------|-------------------------------|---------------------|----------|--------------------------------|--------------------|
| | | | | | | |
| ABJC | SERVAIR ABIDJAN CI | 1 587 | 1,170 | / 1,200 | 1 434 | 1 170 |
| BICC | BICI CI | 10 | 4,000 | / 4,100 | 554 | 4 100 |
| BNBC | BERNABE CI | 524 | 690 | / 700 | 150 | 680 |
| BOAB | BANK OF AFRICA BN | 3 | 3,650 | / 3,695 | 15 | 3 695 |
| BOABF | BANK OF AFRICA BF | 20 | 3,520 | / 3,565 | 556 | 3 560 |
| BOAC | BANK OF AFRICA CI | 6 | 3,205 | / 3,300 | 335 | 3 205 |
| BOAM | BANK OF AFRICA ML | | | / Marché | 2 947 | 920 |
| BOAN | BANK OF AFRICA NG | 1 893 | 3,700 | / 3,750 | 200 | 3 700 |
| BOAS | BANK OF AFRICA SENEGAL | 7 | 1,520 | / 1,550 | 270 | 1 550 |
| CABC | SICABLE CI | 400 | 630 | / 635 | 6 335 | 635 |
| CBIBF | CORIS BANK INTERNATIONAL | 70 | 7,510 | / 7,700 | 539 | 7 700 |
| CFAC | CFAO MOTORS CI | 600 | 440 | / 450 | 862 | 455 |
| CIEC | CIE CI | 320 | 1,315 | / 1,335 | 23 | 1 335 |
| ECOC | ECOBANK COTE D'IVOIRE | 971 | 2,900 | / 3,000 | 5 | 2 900 |
| ETIT | ECOBANK TRANS. INCORP. TG | | | / Marché | 1 229 934 | 13 |
| FTSC | FILTISAC CI | 41 | 1,050 | / 1,075 | 292 | 1 050 |
| NEIC | NEI-CEDA CI | 1 020 | 130 | / | | 140 |
| NSBC | NSIA BANQUE COTE D'IVOIRE | 3 | 3,400 | / 3,415 | 160 | 3 400 |
| N TLC | NESTLE CI | 7 | 255 | / 265 | 69 | 265 |
| ONTBF | ONATEL BF | 123 | 3,300 | / 3,350 | 262 | 3 350 |
| ORGT | ORAGROUP TOGO | 800 | 3,710 | / 3,925 | 495 | 3 925 |
| PALC | PALM CI | | | / 1,300 | 210 | 1 300 |
| PRSC | TRACTAFRIC MOTORS CI | 400 | 2,905 | / 3,000 | 40 | 3 000 |
| SAFC | SAFCA CI | | | / 340 | 1 625 | 340 |
| SCRC | SUCRIVOIRE | 13 479 | 575 | / 600 | 16 | 575 |
| SDCC | SODE CI | 50 | 2,780 | / 2,800 | 6 732 | 2 800 |
| SDSC | BOLLORE | 40 | 1,550 | / 1,595 | 547 | 1 595 |
| SEMC | CROWN SIEM CI | 390 | 115 | / 120 | 430 | 120 |
| SGBC | SOCIETE GENERALE COTE D'IVOIRE | 15 | 8,525 | / 8,530 | 46 | 8 530 |
| SHEC | VIVO ENERGY CI | 410 | 745 | / 790 | 2 949 | 750 |
| SIBC | SOCIETE IVOIRIENNE DE BANQUE | 38 | 2,750 | / 2,775 | 56 | 2 775 |
| SICC | SICOR CI | 10 | 2,310 | / 2,495 | 464 | 2 495 |
| SIVC | AIR LIQUIDE CI | 3 290 | 210 | / | | 210 |
| SLBC | SOLIBRA CI | | | / 45,095 | 1 | 45 050 |
| SMBC | SMB CI | 20 | 2,805 | / 3,000 | 559 | 3 000 |
| SNTS | SONATEL SN | 2 | 13,125 | / 13,300 | 5 423 | 13 125 |
| SOGC | SOGB CI | 14 | 1,890 | / 2,000 | 1 560 | 2 000 |
| SPHC | SAPH CI | 85 | Marché | / | | 1 440 |
| STAC | SETAO CI | 4 000 | 235 | / 250 | 14 225 | 235 |
| STBC | SITAB CI | 15 000 | 500 | / 580 | 5 | 530 |
| SVOC | MOVIS CI | | | / | | 2 395 |
| TTLC | TOTAL CI | 937 | 1,300 | / 1,370 | 1 051 | 1 370 |
| TTLS | TOTAL SN | 20 | 1,400 | / 1,445 | 250 | 1 450 |
| TTRC | TRITURAF CI-Ste en Liquidation | | | / | | 490 |
| UNLC | UNILEVER CI | 3 | 4,420 | / | | 4 775 |
| UNXC | UNIWAX CI | 59 | 1,495 | / 1,515 | 64 | 1 500 |

QUANTITES RESIDUELLES

MARCHE DES DROITS

| Symbole | Titre | Quantité résiduelle à l'achat | Cours Achat / Vente | Quantité résiduelle à la vente | Cours de Référence |
|---------|-------|-------------------------------|---------------------|--------------------------------|--------------------|
|---------|-------|-------------------------------|---------------------|--------------------------------|--------------------|

TROISIEME COMPARTIMENT - BRVM PETITES CAPITALISATIONS

| Symbole | Titre | Quantité résiduelle à l'achat | Cours Achat / Vente | Quantité résiduelle à la vente | Cours de Référence |
|---------|-------|-------------------------------|---------------------|--------------------------------|--------------------|
|---------|-------|-------------------------------|---------------------|--------------------------------|--------------------|

QUANTITES RESIDUELLES

MARCHE DES OBLIGATIONS

| Symbole | Titre | Quantité résiduelle à l'achat | Cours Achat / Vente | Quantité résiduelle à la vente | Cours de Référence |
|----------|--|-------------------------------|---------------------|--------------------------------|--------------------|
| BHSN.01 | DIASPORA BONDS BHS 6,25% 2019- | | / 10,000 | 15 | 10 000 |
| SIFC.01 | SIFCA 6.90% 2013-2021 | | / | | 10 000 |
| SNLC.01 | SENELEC 6,50% 2018-2025 | | / | | 10 000 |
| EOM.01 | ETAT DU MALI 6.20% 2016-2023 | | / 6,666 | 149 | 6 666 |
| EOM.02 | Etat du Mali 6.50% 2017-2024 | | / | | 9 950 |
| EOM.03 | ETAT DU MALI 6,50 % 2018-2025 | | / | | 9 950 |
| EOM.04 | ETAT DU MALI 6,50% 2019-2027 | | / | | 9 950 |
| EOS.05 | ETAT SENEGAL 6.50% 2013-2023 | | / | | 10 000 |
| EOS.06 | ETAT SENEGAL 6.50% 2014-2021 | | / | | 4 000 |
| TPCI.036 | TPCI 5,75% 2019-2026 | | / | | 10 000 |
| TPCI.037 | TPCI 5,80% 2019-2026 | | / | | 10 000 |
| TPCI.038 | TPCI 5,75% 2019-2026 | | / | | 9 975 |
| TPCI.039 | TPCI 5,75% 2019-2026 | | / | | 10 000 |
| TPNE.01 | TRESOR PUBLIC DU NIGER 6,50% 2019-2026 | | / | | 10 000 |
| TPNE.02 | TRESOR PUBLIC DU NIGER 6,50% 2019 - 2026 | | / | | 10 000 |
| TPCI.030 | TPCI 5,95% 2018-2025 | | / | | 10 000 |
| TPCI.031 | TPCI 5,75% 2019-2026 | | / | | 10 000 |
| TPCI.032 | TPCI 2,23% 2019-2026 | | / | | 10 000 |
| TPCI.033 | TPCI 5.75% 2019-2026 | | / | | 10 000 |
| TPCI.034 | TPCI 6% 2019-2029 | | / | | 10 000 |
| TPCI.035 | TPCI 5,75% 2019-2026 | | / | | 10 000 |
| TPCI.024 | TPCI 6.25% 2017-2029 | | / | | 10 000 |
| TPCI.025 | TPCI 5,95% 2017-2024 A | | / 10,000 | 8 | 10 000 |
| TPCI.026 | TPCI 5,95% 2017-2024 B | | / | | 10 000 |
| TPCI.027 | TPCI 6% 2017-2025 | | / | | 10 000 |
| TPCI.028 | TPCI 6% 2018 - 2026 | | / 10,000 | 159 | 10 000 |
| TPCI.029 | TPCI 6% 2018-2026 | | / | | 10 000 |
| TPCI.018 | TPCI 5.85% 2014-2021 | | / 10,000 | 25 | 9 800 |
| TPCI.019 | TPCI 5.99% 2015-2025 | | / | | 10 000 |
| TPCI.020 | TPCI 5.85% 2015-2022 | | / 10,000 | 14 | 10 000 |
| TPCI.021 | TPCI 6% 2016-2028 | | / | | 9 900 |
| TPCI.022 | TPCI 5.90% 2016 - 2026 | | / | | 10 000 |
| TPCI.023 | TPCI 5.90% 2016-2026 | | / | | 10 000 |
| TPBF.08 | TPBF 6,50% 2019-2027 | | / | | 10 000 |
| TPBF.09 | TPBF 6,50% 2019 - 2027 | | / | | 10 000 |
| TPBJ.01 | TPBJ 6.50% 2017-2027 | | / 9,999 | 13 | 10 000 |
| TPBJ.02 | TPBJ 6.50% 2018-2025 | | / 10,000 | 224 | 10 000 |
| TPCI.016 | TPCI 6.55% 2014-2022 | | / | | 10 000 |
| TPCI.017 | TPCI 3% 2014-2024 | | / | | 10 000 |
| EOS.07 | ETAT SENEGAL 6.30% 2015-2025 | | / | | 10 000 |
| TPBF.03 | TPBF 6,50% 2013-2020 | | / | | 10 000 |
| TPBF.04 | TPBF 6.50% 2017-2027 | | / 10,000 | 265 | 10 000 |
| TPBF.05 | TPBF 6,50% 2017-2024 | | / 10,000 | 34 | 10 000 |
| TPBF.06 | TPBF 6.50% 2018-2025 | 60 | 9,800 / | | 10 000 |
| TPBF.07 | TPBF 6,50% 2018-2025 | | / | | 10 000 |
| BIDC.03 | BIDC-EBID 6.50% 2014-2021 | | / 10,000 | 17 | 10 000 |
| BIDC.04 | BIDC-EBID 6.10% 2017-2027 | | / | | 10 000 |
| BOAD.012 | BOAD 5.95% 2014-2021 | | / | | 9 950 |
| CRRH.01 | CRRH-UEMOA 6.10% 2012-2022 | | / | | 9 950 |

lundi 23 mars 2020

| | | | | | | |
|---------|--------------------------------|--|---|--------|-------|--------|
| CRRH.O2 | CRRH-UEMOA 6.10% 2012-2024 | | / | | | 10 000 |
| CRRH.O3 | CRRH-UEMOA 6% 2013-2023 | | / | | | 10 000 |
| SHAF.O3 | SHELTER AFRIQUE 6.6% 2014-2021 | | / | | | 2 000 |
| CRRH.O4 | CRRH-UEMOA 6% 2014-2024 | | / | | | 9 950 |
| CRRH.O5 | CRRH-UEMOA 5.85% 2015-2025 | | / | 10,000 | 1 200 | 9 950 |
| CRRH.O6 | CRRH-UEMOA 5.85% 2016-2026 | | / | | | 10 000 |
| CRRH.O7 | CRRH-UEMOA 5.95% 2017-2029 | | / | | | 8 332 |
| CRRH.O8 | CRRH-UEMOA 5.95% 2018-2030 | | / | | | 9 145 |
| CRRH.O9 | CRRH-UEMOA 6.05% 2018-2033 | | / | | | 9 333 |

SUKUK ET TITRES ASSIMILES

| Symbole | Titre | Quantité résiduelle à l'achat | Cours Achat / Vente | Quantité résiduelle à la vente | Cours de Référence |
|----------|--------------------------|-------------------------------|---------------------|--------------------------------|--------------------|
| SUKCI.S1 | SUKUK CI 5.75% 2015-2020 | | / | | 9 990 |
| SUKCI.S2 | SUKUK CI 5.75% 2016-2023 | | / | | 10 000 |
| SUKSN.S2 | SUKUK SN 6% 2016-2026 | | / | | 10 100 |
| SUKTG.S1 | SUKUK TG 6.5% 2016-2026 | | / | | 10 000 |

CALENDRIER DES ASSEMBLEES GENERALES

ANNEE : 2020

| Société | Nature | Date | Heure | Lieu |
|--------------------------|----------------|------------|----------|---|
| BANK OF AFRICA ML | Mixte | 11/04/2020 | 09:30:00 | Siège de la Banque BOA MALI |
| CORIS BANK INTERNATIONAL | Ordinaire | 08/04/2020 | 09:00:00 | Hôtel SOPATEL Silmandé SA |
| BANK OF AFRICA NG | Extraordinaire | 02/04/2020 | 10:00:00 | Centre de Formation de la BOA NIGER (BOA-Siège) |
| BANK OF AFRICA BN | Mixte | 01/04/2020 | 10:00:00 | AZALAI Hôtel à Cotonou |
| BANK OF AFRICA BF | Ordinaire | 30/03/2020 | 10:00:00 | Salle LAICO HOTEL OUAGA 2000 |
| SICABLE | Ordinaire | 27/03/2020 | 09:00:00 | Hôtel AZALAI, Bld VGE à ABIDJAN |

lundi 23 mars 2020

| Sociétés de gestion | Dépositaire | OPCVM | Catégorie | Origine | Valeur Liquidative | | | | | | |
|--------------------------------|----------------------------|--------------------------------|-----------|------------|--------------------|------------|---------------|------------|------------|---------|-----------|
| | | | | | Précédente | | Actuelle | | Variation | | |
| | | | | | Valeur | Date | Valeur | Date | Date | % | Précédent |
| QUOTIDIENNES | | | | | | | | | | | |
| AFRICABOURSE ASSET MANAGEMENT | AFRICABOURSE SA | FCP AAM CAPITAL SUR | OCT | 5 000 | 7 056,36 | 19/03/2020 | 7 057,24 | 20/03/2020 | 10/10/2012 | -41,14% | 0,01% |
| | | FCP AAM EPARGNE CROISSANCE | D | 5 000 | 5 433,97 | 19/03/2020 | 5 436,90 | 20/03/2020 | 19/11/2012 | -8,74% | 0,05% |
| | | FCP AAM OBLIGATIS | OMLT | 5 000 | 7 211,01 | 19/03/2020 | 7 211,98 | 20/03/2020 | 12/09/2012 | -44,24% | 0,01% |
| | | FCP AAM EPARGNE ACTION | A | 5 000 | 2 759,95 | 19/03/2020 | 2 752,14 | 20/03/2020 | 16/01/2017 | -44,96% | -0,28% |
| AFRICAM SA | SBIF | FCP EXPANSIO | D | 5 000 | 8 080,41 | 17/03/2020 | ND | ND | 01/01/2013 | - | - |
| | | FCP SECURITAS | OMLT | 5 000 | 6 317,43 | 17/03/2020 | ND | ND | 01/01/2013 | - | - |
| | | FCP VALORIS | A | 5 000 | 5 764,22 | 17/03/2020 | ND | ND | 01/01/2013 | - | - |
| | | FCP CAPITAL PLUS | D | 1 000 | 1 039,59 | 09/03/2020 | ND | ND | 11/03/2019 | - | - |
| AFRICAIN DE GESTION D'ACTIFS | SGI AGI | FCP CONFOR PLUS | OMLT | 1 000 | 1 059,42 | 09/03/2020 | ND | ND | 11/03/19 | - | - |
| | | FCP ATLANTIQUE CROISSANCE | D | 5 000 | 3 786,31 | 19/03/2020 | ND | ND | 30/05/2015 | - | - |
| | | FCP ATLANTIQUE LIQUIDITE | OCT | 5 000 | 5 147,10 | 19/03/2020 | ND | ND | 12/07/2019 | - | - |
| | | FCP ATLANTIQUE ACTIONS | A | 5 000 | 4 981,49 | 19/03/2020 | ND | ND | 25/10/2019 | - | - |
| ATLANTIC ASSET MANAGEMENT | ATLANTIQUE FINANCE | FCP ATLANTIQUE SERENITE | OMLT | 5 000 | 5 190,53 | 19/03/2020 | ND | ND | 12/07/2019 | - | - |
| | | FCP ATLANTIQUE HORIZON | D | 5 000 | 5 166,28 | 19/03/2020 | ND | ND | 25/10/2019 | - | - |
| | | FCP ATLANTIQUE SECURITE | OMLT | 5 000 | 5 419,74 | 19/03/2020 | ND | ND | 30/05/2015 | - | - |
| | | FCP CAPITAL CROISSANCE | D | 10 000 | ND | 25/02/2020 | ND | 26/02/2020 | - | - | |
| BNI GESTION | BNI FINANCES | OBLIG SECURITE | OMLT | 10 000 | 9 387,00 | 26/02/2020 | ND | ND | 06/06/2014 | - | - |
| | | FCP DYNAMIC SAVINGS | D | 10 000 | ND | 25/02/2020 | ND | 26/02/2020 | - | - | |
| | | FCP Emergence | D | 5 000 | 6 616,74 | 12/03/2020 | ND | ND | Feb. 2010 | - | - |
| | | FCP Tresor Monea | OCT | 25 000 000 | 32 616 712,17 | 12/03/2020 | ND | ND | Dec. 2013 | - | - |
| BOA ASSET MANAGEMENT | BOA CAPITAL SECURITIES | FCP "BRM DYNAMIQUE" | D | 10 000 | 12 923,13 | 08/09/2014 | ND | ND | 12/03/2009 | - | - |
| | | FCP "BRM OBLIGATAIRE" | A | 10 000 | 12 057,50 | 17/10/2014 | ND | ND | 12/03/2009 | - | - |
| | | FCP ACTIONS PHARMACIE | D | 1 000 | 886,85 | 19/03/2020 | ND | ND | 25/07/14 | - | - |
| | | FCP AL BARAKA | A | 1 000 | 1 043,78 | 19/03/2020 | ND | ND | 01/03/17 | - | - |
| CGF GESTION | CGF BOURSE | FCP AL BARAKA 2 | D | 1 000 | 1 050,21 | 19/03/2020 | ND | ND | 25/01/18 | - | - |
| | | FCP ASSUR SENEGAL | D | 1000000 | 1 125 347,31 | 11/03/2020 | ND | ND | 06/07/14 | - | - |
| | | FCP PLACEMENT AVANTAGE | D | 1 000 | 1 418,18 | 19/03/2020 | ND | ND | 29/03/13 | - | - |
| | | FCP PLACEMENT CROISSANCE | D | 1 000 | 1 056,86 | 19/03/2020 | ND | ND | 29/03/13 | - | - |
| | | FCP HORIZON | D | 1 000 | 1 544,71 | 11/03/2020 | ND | ND | 27/06/09 | - | - |
| | | FCP PLACEMENT QUIETUDE | OMLT | 1 000 | 1 369,48 | 19/03/2020 | ND | ND | 29/03/13 | - | - |
| | | FCP LIQUIDITE-OPTIMUM | OMLT | 10000 | 10 811,30 | 19/03/2020 | ND | ND | 01/10/17 | - | - |
| | | FCP BNDE VALEURS | A | 1 000 | 1 078,68 | 19/03/2020 | ND | ND | 02/09/16 | - | - |
| | | FCP CORIS ACTIONS | A | 5 000 | 4 933,56 | 26/02/2018 | ND | ND | 11/11/2014 | - | - |
| | | FCP CORIS PERFORMANCE | D | 5 000 | 5 254,01 | 26/02/2018 | ND | ND | 11/11/2014 | - | - |
| | | FCP-1 OPTI PLACEMENT | A | 5 000 | 12 169,47 | 10/10/2018 | ND | ND | 01/02/2002 | - | - |
| | | FCP-2 OPTI REVENU | OMLT | 5 000 | 6 821,57 | 10/10/2018 | ND | ND | 01/02/2002 | - | - |
| CORIS ASSET MANAGEMENT | CORIS BOURSE | FCP-3 OPTI CAPITAL | D | 5 000 | 16 615,03 | 10/10/2018 | ND | ND | 24/01/2003 | - | - |
| | | FCP SOGEAVENIR | D | 500 | 1 167,00 | 19/03/2020 | 1 165,00 | 20/03/2020 | 01/10/2002 | 133,00% | -0,17% |
| | | FCP SOGEDEFI | D | 4 888 | 3 012,00 | 19/03/2020 | 3 008,00 | 20/03/2020 | 23/12/2014 | -38,46% | -0,13% |
| | | FCP SOGEDYNAMIQUE | A | 4 888 | 2 889,00 | 19/03/2020 | 2 892,00 | 20/03/2020 | 23/12/2014 | -40,83% | 0,10% |
| OAM S.A | SGI TOGO | FCP SOGEPRIVILEGE | D | 4 888 | 3 472,00 | 19/03/2020 | 3 478,00 | 20/03/2020 | 23/12/2014 | -28,85% | 0,17% |
| | | FCP SOGESECURITE | OMLT | 4 888 | 5 090,00 | 19/03/2020 | 5 090,00 | 20/03/2020 | 23/12/2014 | -4,13% | 0,00% |
| | | FCP SOGEVALOR | A | 1 000 | 2 727,00 | 19/03/2020 | 2 723,00 | 20/03/2020 | 04/06/2002 | 172,30% | -0,15% |
| | | FCP SOAGA EPARGNE ACTIVE | D | 10 000 | 7 824,32 | 19/03/2020 | 7 835,22 | 20/03/2020 | 28/10/2016 | -21,65% | 0,14% |
| SOAGA-SA | SGI-BOA CAPITAL SECURITIES | SICAV Abdou DIOUF | D | 10 000 000 | 14 225 398,92 | 19/03/2020 | 14 251 335,53 | 20/03/2020 | 01/12/2003 | 42,51% | 0,18% |
| | | FCP SOAGA EPARGNE SERENITE | OMLT | 10 000 | 12 011,95 | 19/03/2020 | 12 013,41 | 20/03/2020 | 28/10/2016 | 20,13% | 0,01% |
| | | FCP SAPHIR DYNAMIQUE | D | 5 000 | 5 008,02 | 19/03/2020 | 5 010,39 | 20/03/2020 | 28/08/2017 | -0,21% | 0,05% |
| | | FCP SAPHIR QUIETUDE | OMLT | 5 000 | 5 919,10 | 19/03/2020 | 5 919,86 | 20/03/2020 | 28/08/2017 | 18,40% | 0,01% |
| SGO MALI FINANCES | SGI MALI SA | FCP NYESIGUI | D | 10 000 | 9 183,44 | 18/03/2020 | ND | ND | 01/07/2018 | - | - |
| HERDOMADAIRES | | | | | | | | | | | |
| BNI GESTION | BNI FINANCES | FCP INITIATIVES SOLIDARITE | D | 5 000 | 2 891,00 | 07/02/2020 | 2 842,00 | 14/02/2020 | 22/05/2013 | -43,00% | -1,70% |
| | | FCPE SODEFOR | D | 2 500 | 3 877,00 | 07/02/2020 | 3 777,00 | 14/02/2020 | 18/12/2009 | 51,10% | -2,58% |
| | | FCP PAM ACTIONS | A | 10 000 | 7 695,10 | 12/03/2020 | 7 423,56 | 19/03/2020 | 13/12/2017 | -25,76% | -3,53% |
| | | FCP PAM DIVERSIFIE EQUILIBRE | D | 10 000 | 9 287,16 | 12/03/2020 | 9 122,14 | 19/03/2020 | 13/12/2017 | -8,78% | -1,78% |
| PhoenixAfrica Asset Management | Phoenix Capital Management | FCP PAM DIVERSIFIE OBLIGATIONS | D | 10 000 | 11 261,71 | 12/03/2020 | 11 269,21 | 19/03/2020 | 13/12/2017 | 12,69% | 0,07% |
| | | FCP Global Investors | D | 25 000 | 22 669,33 | 28/02/2020 | 22 784,24 | 06/03/2020 | Dec. 2012 | -8,86% | 0,51% |
| | | FCP Boa Obligations | OMLT | 10 000 | 11 215,56 | 28/02/2020 | 11 232,57 | 06/03/2020 | Mars. 2017 | 12,33% | 0,15% |
| | | FCP Boa Actions | A | 10 000 | 7 838,80 | 28/02/2020 | 7 889,29 | 06/03/2020 | Jul. 2017 | -21,11% | 0,64% |
| BOA ASSET MANAGEMENT | BOA CAPITAL SECURITIES | FCP Boa Rndement | OMLT | 25 000 000 | 29 024 139,00 | 28/02/2020 | 29 075 659,34 | 06/03/2020 | Dec. 2017 | 16,30% | 0,18% |
| | | FCP "SDE" | D | 1 000 | 2 083,36 | 05/09/2014 | ND | ND | 14/03/2011 | - | - |
| | | FCPCR SONATEL | D | 1 000 | 5 691,71 | 12/03/2020 | 5 537,32 | 19/03/2020 | 19/02/2004 | 453,73% | -2,74% |
| | | FCP FORCE PAD | D | 1 000 | 1 410,23 | 11/03/2020 | 1 412,21 | 18/03/2020 | 16/02/2014 | -41,22% | 0,14% |
| BRM ASSET MANAGEMENT | CGF GESTION | FCPE SINI GNESIGUI | D | 1 000 | 1 332,20 | 10/03/2020 | 1 331,36 | 17/03/2020 | 25/02/2014 | 33,14% | -0,06% |
| | | FCP IFC ROAD | OMLT | 100 000 | 110 013,60 | 06/03/2020 | 109 896,02 | 13/03/2020 | 01/01/2018 | 9,90% | -0,11% |
| | | FCPE DP WORLD DAKAR | D | 1 000 | 1 102,37 | 09/03/2020 | 1 106,94 | 16/03/2020 | 04/10/2016 | 10,69% | 0,42% |
| | | FCP ECOBANK UEMOA DIVERSIFIE | D | 5 000 | 6 307,00 | 26/02/2020 | 6 344,00 | 04/03/2020 | 19/09/2007 | 26,88% | 0,59% |
| EDC Asset Management | EDC Investment Corporation | FCP ECOBANK UEMOA OBLIGATAIRE | OMLT | 20 000 | 21 445 127,00 | 26/02/2020 | 21 481 183,00 | 04/03/2020 | 01/01/2018 | -42,90% | 0,17% |
| | | FCP ECOBANK UEMOA RENDEMENT | OMLT | 1 000 000 | 1 392 736,00 | 26/02/2020 | 1 397 919,00 | 04/03/2020 | 10/10/2007 | 39,79% | 0,37% |
| | | FCP ECOBANK ACTIONS UEMOA | A | 5 000 | 2 588,00 | 26/02/2020 | 2 616,00 | 04/03/2020 | 20/04/2016 | -47,68% | 1,08% |
| | | FCP BRIDGE CONFORT | OMLT | 5 000 | 5 087,00 | 29/02/2020 | 5 091,00 | 06/03/2020 | 01/10/2019 | 1,82% | 0,08% |
| BRIDGE ASSET MANAGEMENT | BRIDGE SECURITIES | FCP BRIDGE PROSPERITE | D | 5 000 | 4 523,00 | 29/02/2020 | 4 517,00 | 06/03/2020 | 13/03/2018 | -9,66% | -0,13% |
| BRIDGE ASSET MANAGEMENT | BRIDGE SECURITIES | FCP BRIDGE INSTITUTIONNEL | D | 25 000 000 | 22 718 667,00 | 29/02/2020 | 22 766 321,00 | 06/03/2020 | 27/09/2017 | -8,94% | 0,21% |
| BRIDGE ASSET MANAGEMENT | SGI MALI SA | FCPE ORANGE MALI | D | 10 000 | 12 291,93 | 11/03/2020 | 12 330,33 | 18/03/2020 | 03/09/2012 | 123,30% | 0,17% |
| SGO MALI FINANCES | SGI MALI SA | FCP TOUNKARANE | OMLT | 100 000 | 100 625,70 | 11/03/2020 | 100 670,61 | 18/03/2020 | 01/07/2018 | 0,671% | 0,045% |
| ATTJARI ASSET MANAGEMENT | SGI AFRICAINE DE BOURSE | ATTJARI OBLIG | OMLT | 10000 | 12400,5 | 13/03/2020 | 12402,2 | 20/03/2020 | 13/07/2012 | 24,02% | 0,01% |
| | | ATTJARI LIQUIDITE | OCT | 10000 | 11808,44 | 14/03/2020 | 11814,7 | 20/03/2020 | 30/08/2013 | 18,15% | 0,05% |
| | | ATTJARI HORIZON | OMLT | 10000 | 12639,77 | 15/03/2020 | 12641,23 | 20/03/2020 | 30/08/2013 | 26,41% | 0,01% |
| | | ATTJARI ACTIONS | A | 10000 | 8336,92 | 16/03/2020 | 8187,4 | 20/03/2020 | 21/05/2015 | -18,13% | -1,79% |
| | | ATTJARI DIVERSIFIE | D | 10000 | 11526,49 | 17/03/2020 | 11441,33 | 20/03/2020 | 21/05/2015 | -14,41% | -0,74% |
| | | ATTJARI INVEST | OMLT | 10000 | 12237,34 | 18/03/2020 | 12247,63 | 20/03/2020 | 21/01/2016 | 22,48% | 0,08% |
| | | ATTJARI PATRIMOINE | OMLT | 10000 | 12400,68 | 19/03/2020 | 12 417,75 | 20/03/2020 | 21/01/2016 | 24,18% | 0,14% |
| | | MENSUELLES | | | | | | | | | |
| BNI GESTION | BNI FINANCES | FCPE CNRA | D | 2 500 | 3 045,00 | 31/12/2019 | 3 053,00 | 31/01/2020 | 06/06/2014 | 22,12% | 0,26% |
| | | FCPE BNI RETRAITE | D | 2 500 | 2 997,00 | 03/02/2020 | 2 997,00 | 03/02/2020 | 06/06/2014 | 19,88% | 0,00% |
| | | FCP KARIMA ETHIQUE | D | 1 000 | 967,00 | 07/02/2020 | 967,00 | 07/02/2020 | 22/05/2013 | -3,30% | 0,00% |

L'actualité de la BRVM sur nos plateformes digitales

Infos BRVM

Pour recevoir les informations boursières par SMS, souscrivez :



Côte d'Ivoire : *430#
Bénin : *430*15#



Côte d'Ivoire : #139#
Burkina Faso : *310#



Côte d'Ivoire : *431#
Niger : *512*9#
Togo : *310#

Site web

www.brvm.org

Application Mobile

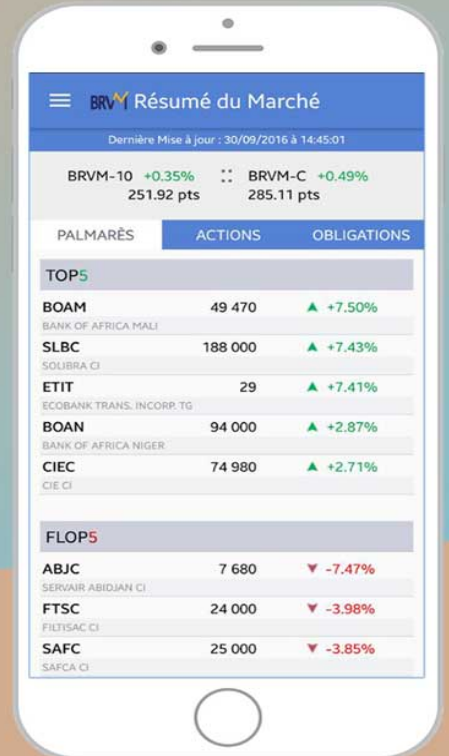

Disponible sur
 Google play

Disponible sur
 App Store



Nous suivre sur :

